

PS

LT
/acherie

BOUCAULT
René

PÉRIGAUD
Simone

LT
e

DAVY
Jean

DAVY
Pierre
x 17.03.1514

ntières (53)
gné et du grand Souchay

MOULINET
Marguerite
x 17.03.1514
Seigneur de la Souvettairie et du Halley

POISSON
René

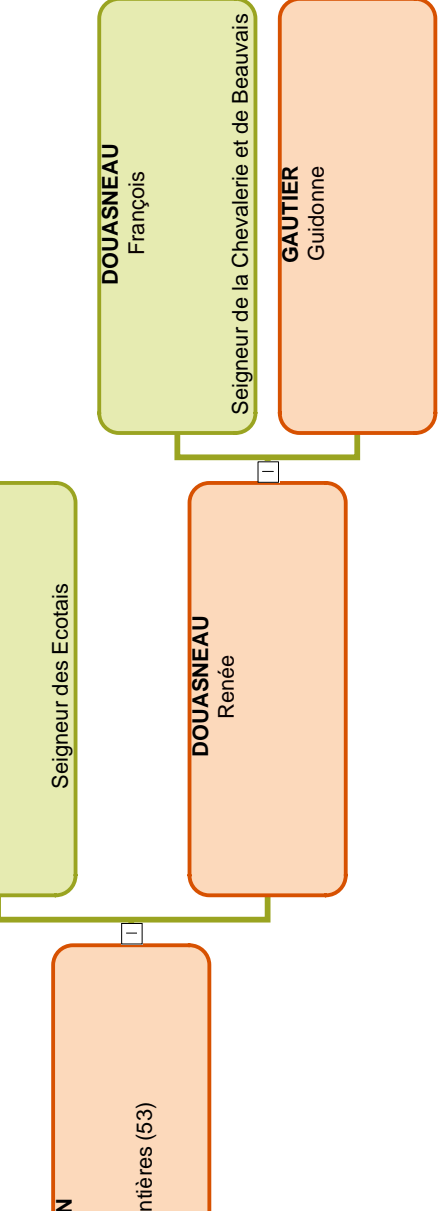

RD

IR

IT
e

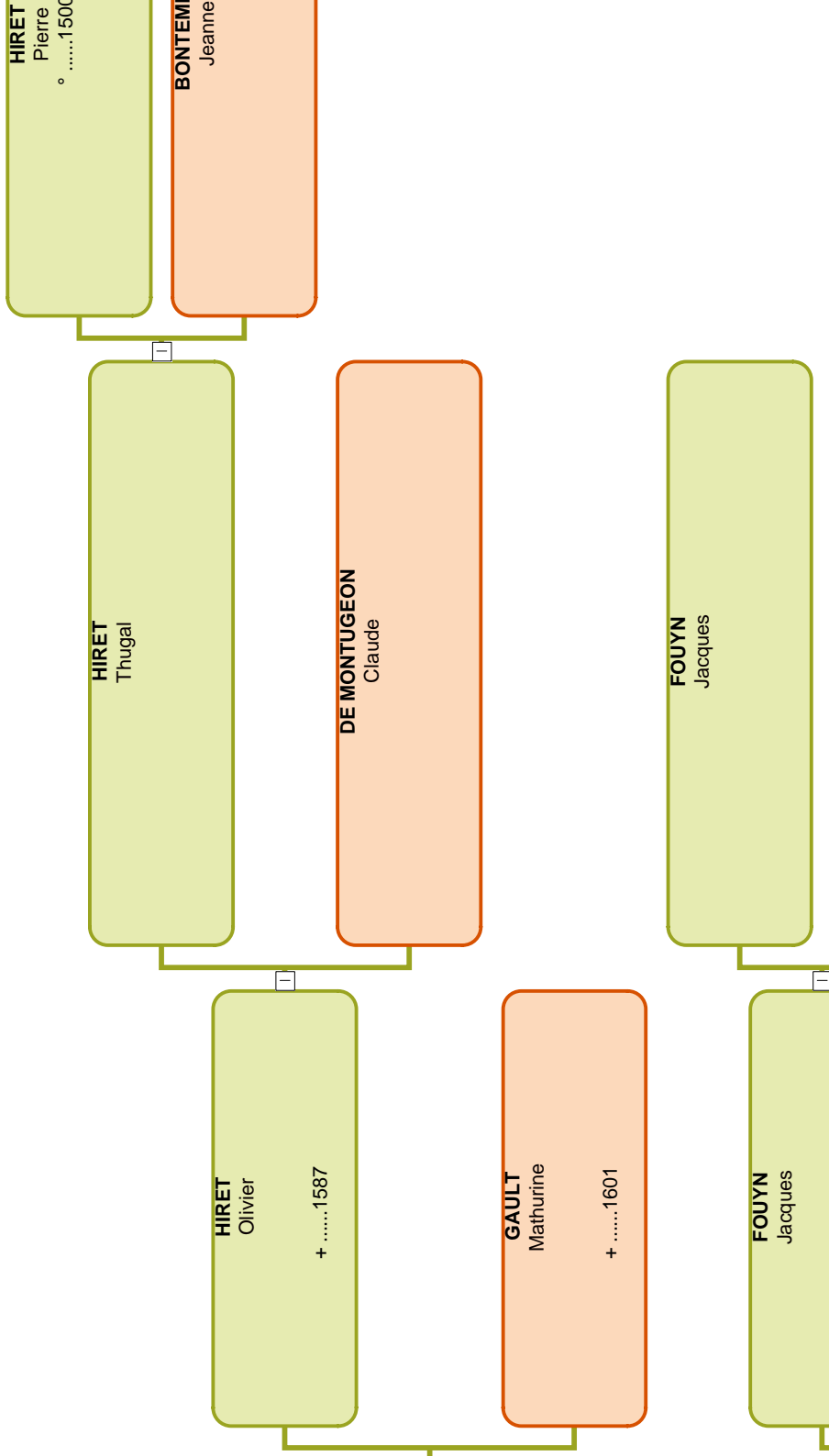

du MOTTAY ?

BERNADAYS
Renée

HUNAUT
Jean
Seigneur de la Molinière

MAHEU
Jeanne

MAUGARS
François
Seigneur de la Martinière

LEMOYNE
Michelle

MAUGARS
René
x 11.11.1607 Angers (49)
Seigneur de la Grandinière

JOUBERT
René
Seigneur de la Vacherie

JOUBERT
René
x 24.03.1587 Angers (49)
Seigneur de la Vacherie avocat au siège présidenciel d'Angers

BOUCAU
Jacquelin

JOUBERT
Louise
° 29.04.1588 Angers (49)
x 11.11.1607 Angers (49)

DAVY
Pierre
x 08.08.1563 Frome
Seigneur de Souvettierie de Bouti

DAVY
Louise
x 24.03.1587 Angers (49)

POISSO
Marie
x 08.08.1563 Frome

TROCHON
René

?
?

TROCHON
Lancelot
° 1609
x 05.09.1583 Château-Gontier (53)
Sieur de Valette

TROCHO
Jehan
Sieur de Valette ; avocat au siège

ALLAIN
Marie

De FAYE
Jean

De FAYE
René

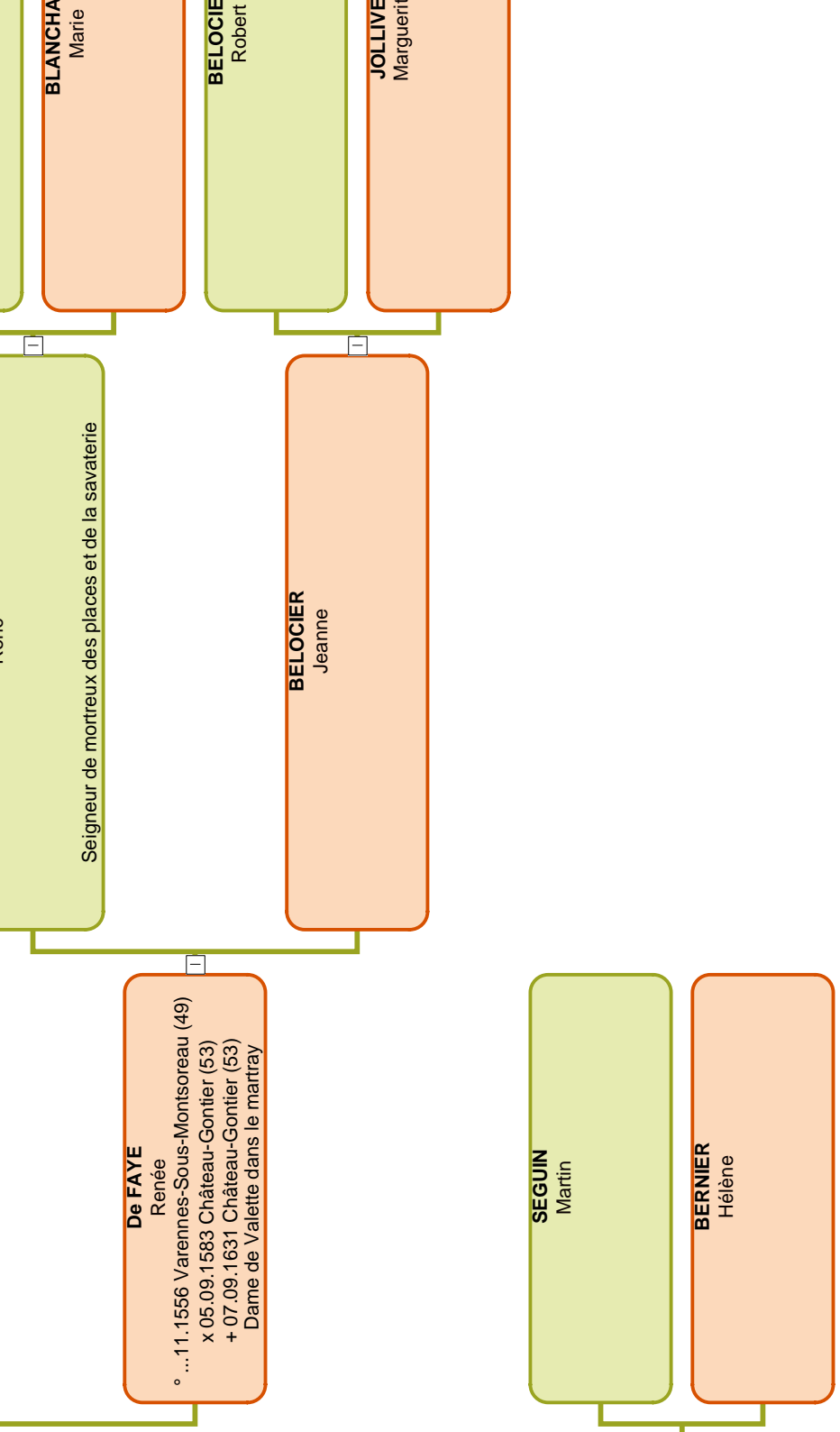

CANLERS
Claude

??????????

CANLERS
Robert
°1565 Witternesse (62)
+1602 Witternesse (62)

LEMERCIER
Jeanne
°1565 Witternesse (62)
+1610 Witternesse (62)

I

SIVY
Guillaume
° 08.08.1630 Brétidy (22)

LE GAC
Jeanne
+ 14.01.1646 Brétidy (22)

LE PENNEC
Yvonne
+ 25.03.1633 Brétidy (22)

HERVEIC
Marie
+ 03.03.1641 Brétidy (22)

LORGEET
Jean
°1580
+ 09.02.1649 Plouisy (22)

KERANGAL
Louise
°1580
+ 25.03.1650 Brétidy (22)

HERVEIC
François

JEGOU
C

Guillemette

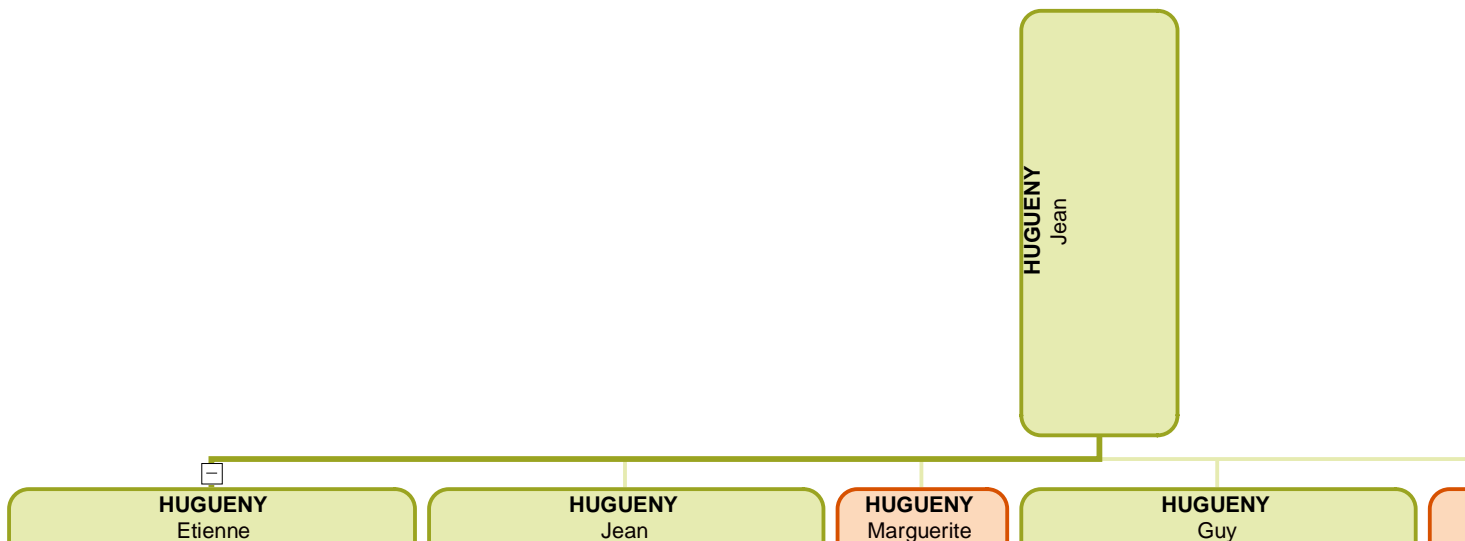

HUGUENY
Jeanne

HUGUENY
Françoise

HUGUENY
Françoise

CRESSONNIER
Marie

CHEVALLOT
Louis

CHAMILLARD
Jeanne

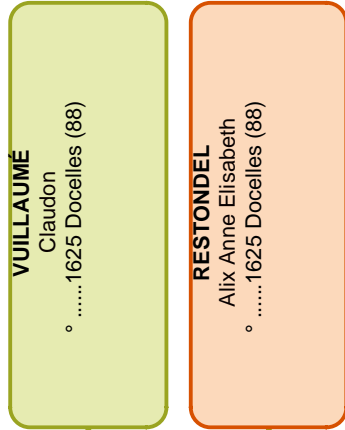

VUILLAUME
Laurent

MARIN
Anne Nicole

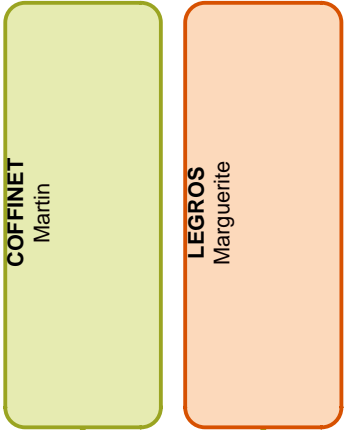

COFFINET
Pierre

CLOPINET
Marguerite

LECHANTRE
Gilles
+ 28.12.1691 Vrécourt (88)

SAUTERE
Françoise
+ 04.09.1701 Vrécourt (88)

LECHANTRE
François

FROMENT
Marc
+1667 Sauvville (88)

MARCHAL ou MARECHAL
Nicole
°1595
+ 19.04.1675 Sauvville (88)

DE la PAIX
Jean
°1600
+ 20.04.1680 Saint-Ouen-lès-Parey (88)

PEULTIER
Joanna
°1631
+ 20.03.1711 Saint-Ouen-lès-Parey (88)

FROMENT
Pierre
°1641 La Mothe En Bassigny
x 08.01.1667 Saint-Ouen-lès-Parey (88)
+ ...05.1702 Sauvville (88)

FROMENT
Antoinette

DE la PAIX
Françoise
°1647
x 08.01.1667 Saint-Ouen-lès-Parey (88)
+1682 Sauvville (88)

MUNIÈRE
François

MEUSNIER
François

MARCHAL
Jeanne

VARENNE
Nicolas

VARENNE
Claudette

BIQUET
Nicole

CHAPUIS
Jean

MARTIN
Elisabeth

SIMON
Jacques
° 1654
+ 18.09.1705 Villotte (88)
Laboureur

NOËL
Marie

SIMON
Jean

BRETON
Christine

MUNIÈRE
Jean

ROBLOT
Françoise

ABRIET
Denis

GUILLAUME
Louise

ROLLET DE VIEUXPONT
Mathieu Augustin

GLISNE
Marie Magdelaine

ROLLET DE VIEUXPONT
???

ROLLET DE VIEUXPONT
Augustin

CHANLATTE
Claude Louise

CHANLATTE
Noël
Bourgeois à Paris

LAMPIN
Charlotte

DE BEAUMONT
Marguerite
° 1660
+ 25.02.1722 Chazé-Henry (49)

MIGOT DE LA PORTE DE LOUIS
Julien Louis

MIGOT
Julien

DAVY
Françoise

PLANTÉ
Jean

PLANTÉ
Pierre
° 13.05.1614 Pouancé (49248)
x 03.06.1661 Pouancé (49248)

PLANTÉ
Pierre
° 25.12.1643 Pouancé (49248)
x 24.07.1676 Senonnes (53)
+ 22.08.1708 Pouancé (49248)
Avocat

DENYAU
Julienne
°1612
x 03.06.1661 Pouancé (49248)
+ 02.05.1677 Pouancé (49248)

PLANTÉ
Geneviève

HIRET
Michel

° 04.02.1586 Pouancé (49248)
x 03.01.1611 Senonnes (53)
+1630 Pouancé (49248)

HIRET
René
°1612
x 05.07.1645 Angers (49)
+1661

HIRET
Geneviève
° 18.01.1648 Bretagne
x 24.07.1676 Senonnes (53)
+ 14.09.1692 Pouancé (49248)

FOUYN
Catherine
x 03.01.1611 Senonnes (53)

HUNAUT
Pierre
° 03.07.1605 Saint-Aignan-sur-Roë (53)
x 17.12.1626 Cuillé (53)

HUNAUT
Charlotte
° 28.09.1627 Saint-Aignan-sur-Roë (53)
x 05.07.1645 Angers (49)
+ 29.10.1709 Pouancé (49248)

MAUGARS
Perrine
x 17.12.1626 Cuillé (53)

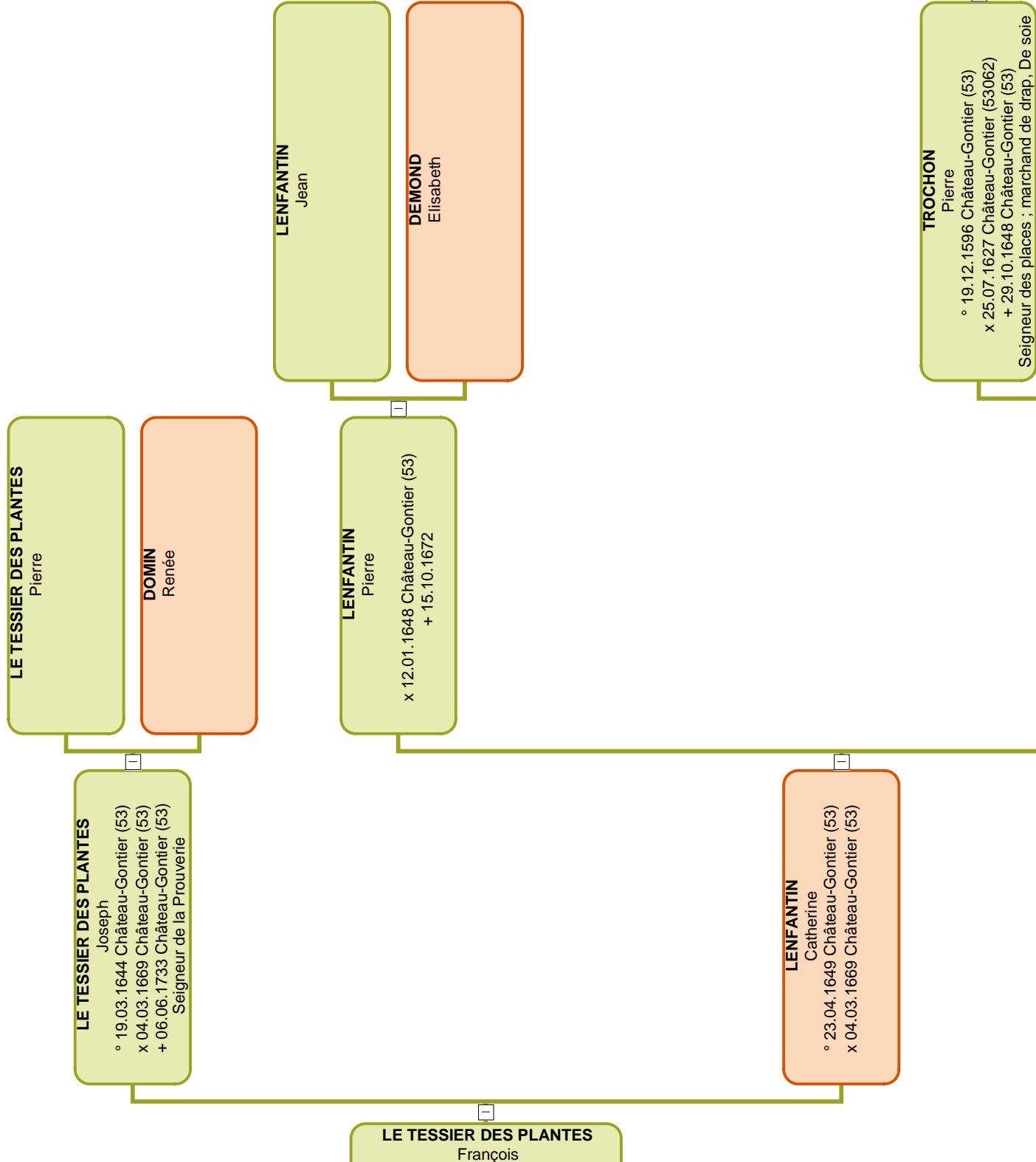

TROCHON

Anne
° 12.02.1626 Château-Gontier (53)
x 12.01.1648 Château-Gontier (53)
+ 06.12.1708 Château-Gontier (53)

SEGUIN

Madeleine
° Château-Gontier (53)
x 25.07.1627 Château-Gontier (53062)
+ Château-Gontier (53062)

BIESLIN
Geneviève Véronique

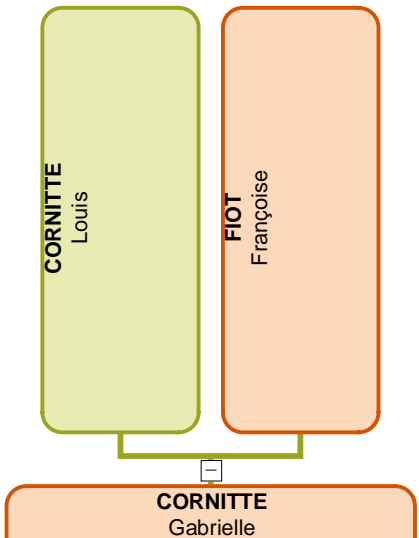
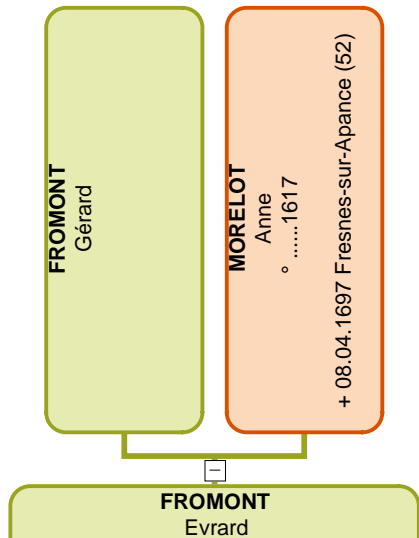

NICOLAS
Nicolas
+ Senaide (88)

BOIGEGRAIN
Anne
°1624 Senaide (88)
+ 01.09.1724 Senaide (88)

FROMNT
Claude

ROUSSEL
Catherine

NICOLAS
Nicolas

FROMNT
Jeanne

PIERROT
François

DEMEUZE
Jeanne

CLERC
Clément
°1641
+ 28.11.1711 Fresnes-sur-Apance (52)
Laboureur

DROUILLY
Marguerite
°1654 Fresnes-sur-Apance (52)
+ 08.03.1721 Fresnes-sur-Apance (52)

CLERC
Jacques

CRAPELET
Louis

BERNARD
Marguerite

CRAPELET
Catherine

DE POUILLE
François
°1655
x1686 Saint-Hilaire-Cottes (62)
+1722

DE POUILLE
Jean Baptiste

De La CUISINE
Adrien
°1640
x 24.08.1664 Saint-Hilaire-Cottes (62)
+1706

De La CUISINE
Marie-Marguerite
° 25.06.1666 Saint-Hilaire-Cottes (62)
x1686 Saint-Hilaire-Cottes (62)
+1742

BOURSIER
Françoise Jeanne
x 24.08.1664 Saint-Hilaire-Cottes (62)

DEFRANCE
Marie-Jeanne

DEFRANCE
Adrien François

BOULENGEZ
Marie-Isabelle

PATERNELLE
Etienne

DEROBECCQUE
Pierre
°1633
+1675

DEROBECCQUE
Marie-Jeanne

HABART
Catherine
°1635
+1675

S

SAILLY
Antoine

MANESSIER
Marguerite

DELHAYE

Guillaume
° 1580
x 04.02.1608 Wifernesse (62)

DELHAYE

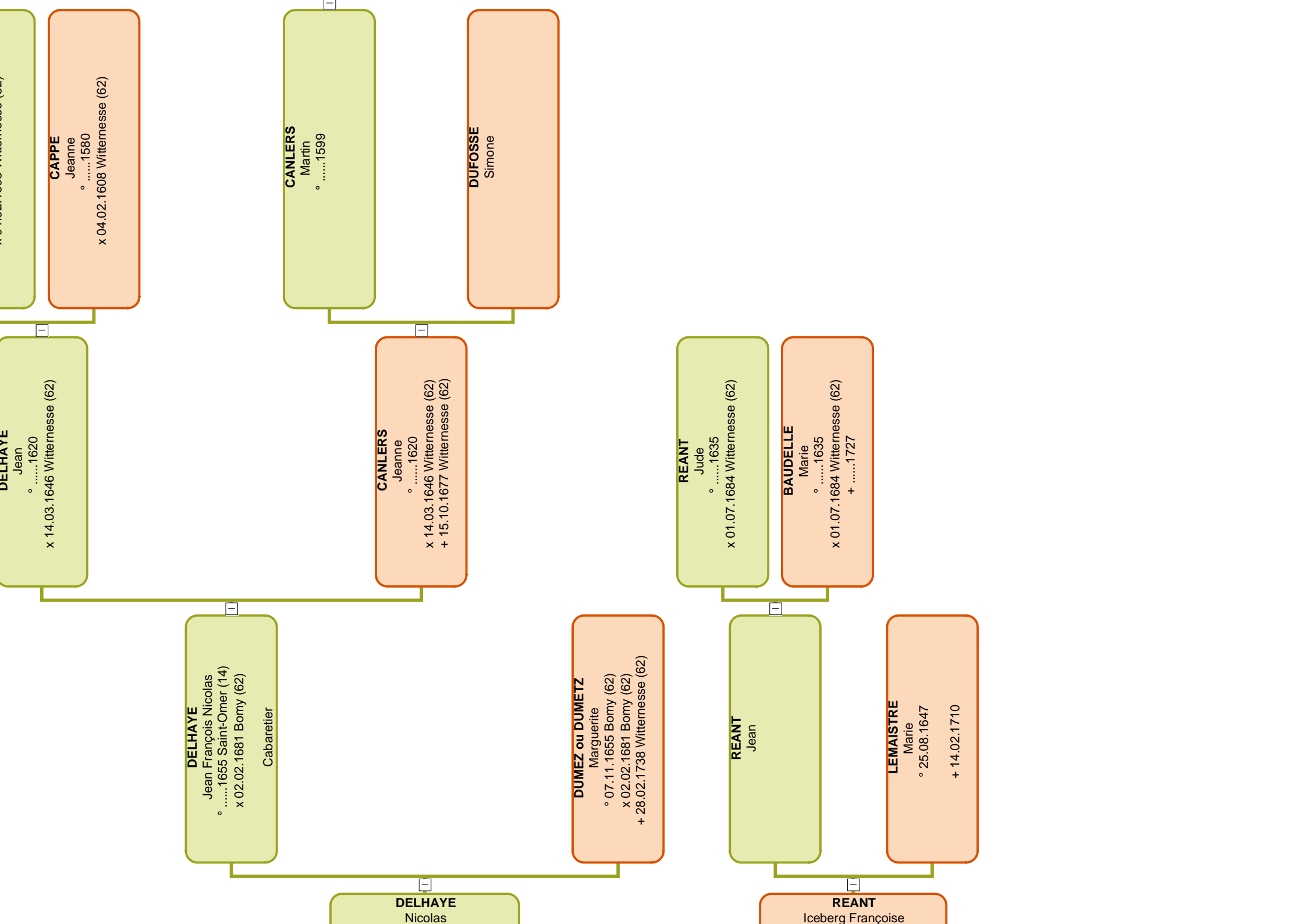

DUHAMEL
Claude
°1660
+1707

THUMEREL
Marie Thérèse
°1660
+1719



DUHAMEL
Philippe Antoine

BERTHOULT
Jeanne Agnès

TAL
Charles

TAL
Jean

LARDEUR

LARDEUR
Guillaume
x 15.09.1618 Saint-Omer (14)

Louis

Jean François
°1633 Tatinghem (62)
x 11.06.1661 Tatinghem (62)
Laboureur

+ 06.02.1644 Tatinghem (62)

LARDEUR
Marie Jacqueline
+ 14.01.1695 Tatinghem (62)

QUETELARE
Perronne
°1635
x 11.06.1661 Tatinghem (62)
+ 26.10.1710 Tatinghem (62)

VERRONS
Perronne
x 15.09.1618 Saint-Omer (14)

PINTELRD
Marquerite

COVROY
Pierre

CAMPAIGNE
Marie Françoise

HENRY
Jacques

MESNIER
Anne

LEBON
Jacques

LEGUION
Anne

HEROULT
Jean-Pierre

??ISSAYE
Jeanne

PETOUT
Emmanuel

DESMARE
Catherine

GUEZENNEC
???

CALLAC
Marguerite
◦1638

+ 21.02.1698 Trégonneau (22)

GUEZENNEC
François
◦1660

x 26.11.1689 Trégonneau (22)
+ 22.03.1701 Trégonneau (22)

MEJEAN
Anne
◦1662

x 26.11.1689 Trégonneau (22)

GUEZENNEC
Yves

LE CARVEN
Louis

NEC

ROBERT
François

PÉRON
Françoise

KERANTFLECH
François

DUEDAL
Marguerite

JEQUEL
Jacques

GAËLOU
Marquerite

Le TACON
René

TRICHE
Marquerite

Le TACON
Vincent
° 28.01.1666 Coatascom (22)
x 16.07.1693 Trégonneau (22)
+ 22.10.1720 Coatascom (22)
Charpentier

le BELLEC
Marguerite
°1661
x 16.07.1693 Trégonneau (22)
+ 13.03.1731 Coatascom (22)

TRICHE
Jean

LE PODER
Marie

Le TACON
Christophe
+ 08.01.1705 Coatascom (22)

SALAUN
Jeanne



COLLET
Yves

GAUTIER
Marie



GOURIOU
Jean

I'HOSTE
Louise

HENRY
Yves

HENRY
Yves

GUYOMAR
Renée

SIVY
Guillaume
° 15.01.1635 Bréidly (22)
x 28.07.1663 Bréidly (22)

SIVY
Olivier
°1591 Bréidly (22)
x 11.10.1628 Bréidly (22)
+ 03.05.1662 Bréidly (22)

LE PENNEC
Louise
° 14.03.1597 Bréidly (22)
x 11.10.1628 Bréidly (22)
+ 17.03.1652 Bréidly (22)

SIVY
Guillaume
° 20.10.1664 Bréidly (22)
x 17.01.1697 Plouëc-du-Trieux (22)
+ 21.08.1742 Plougonver (22)

LORGEET
Guillaume
° 14.07.1616 Plouisy (22)
+ 03.04.1673 Bréidly (22)

LORGEET
Catherine
° 02.11.1642 Landebaëron (22)
x 28.07.1663 Bréidly (22)

SIVY
Françoise

HERVEIC
Marguerite
° 28.10.1620 Landebaëron (22)

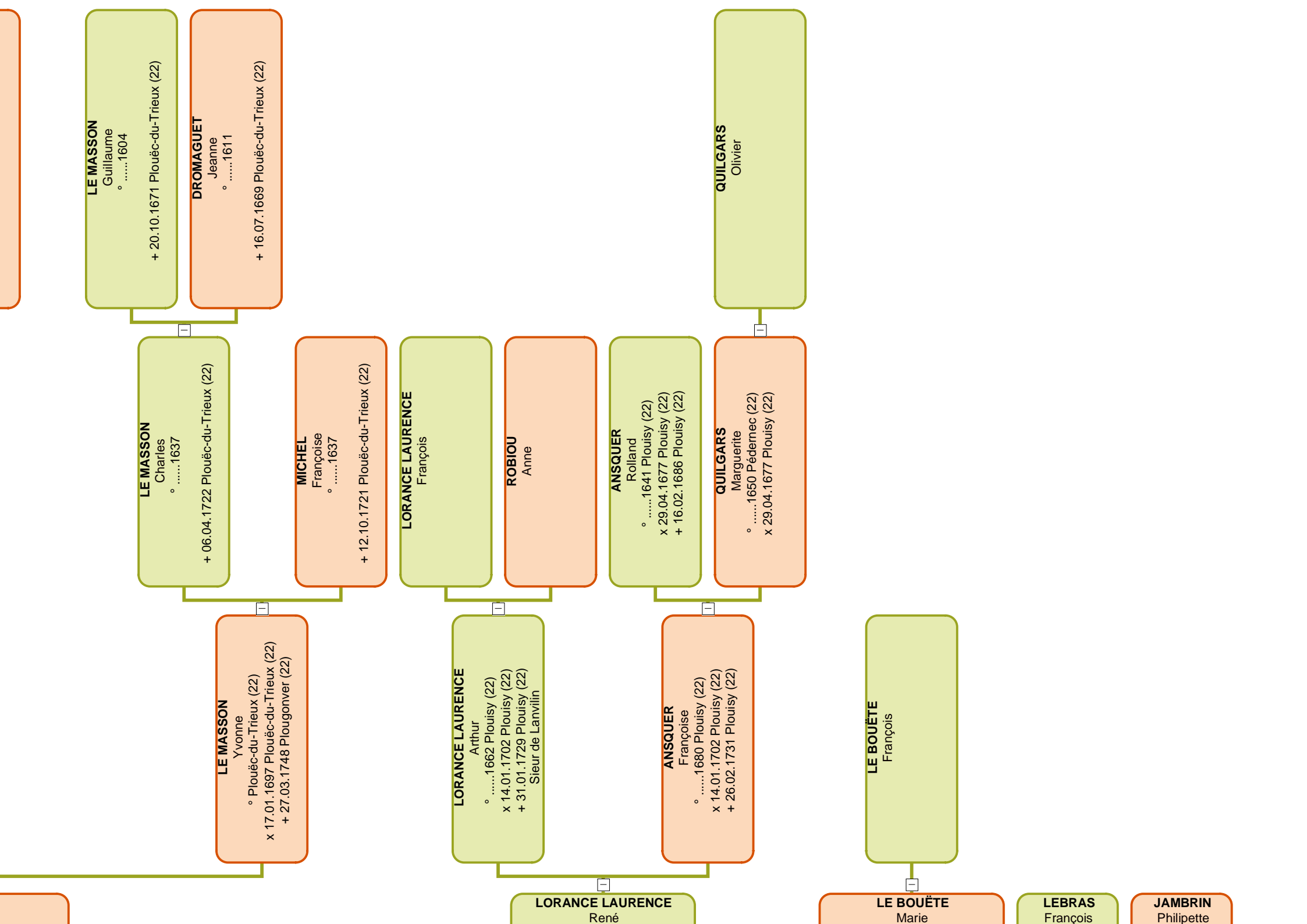

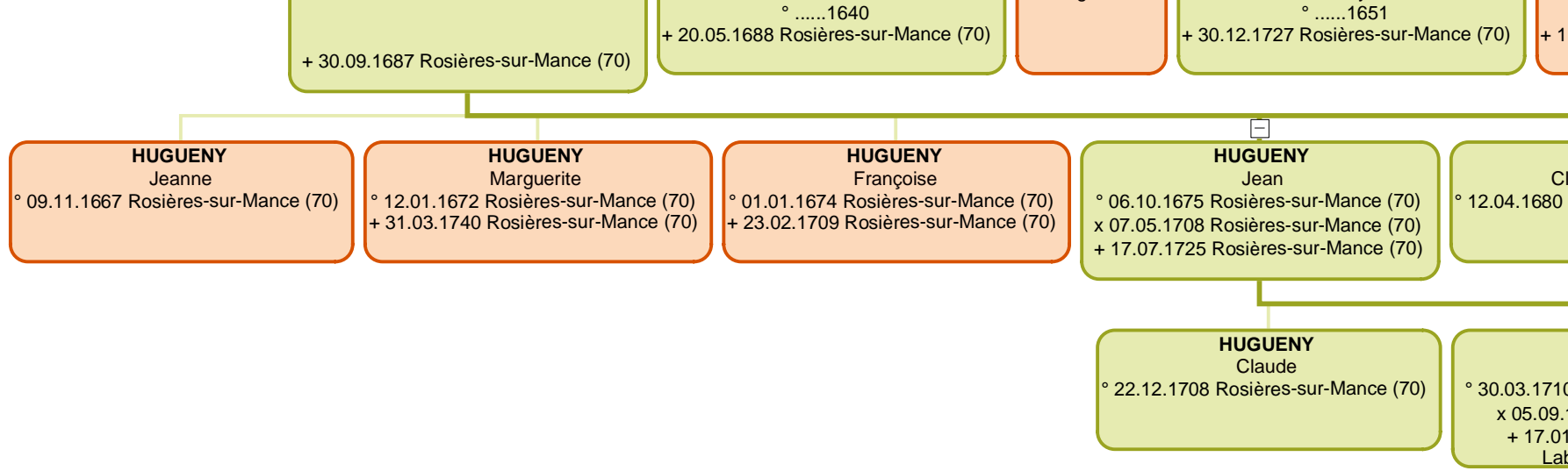

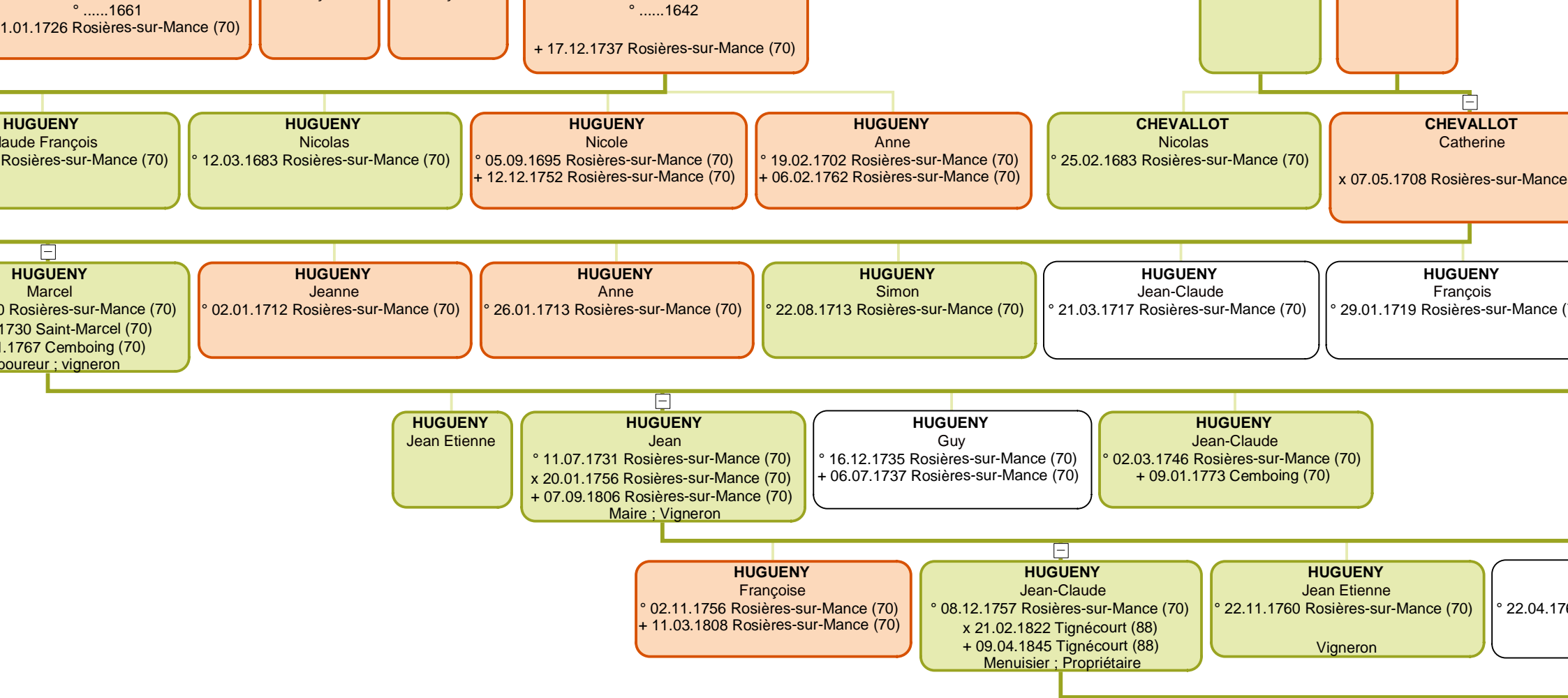

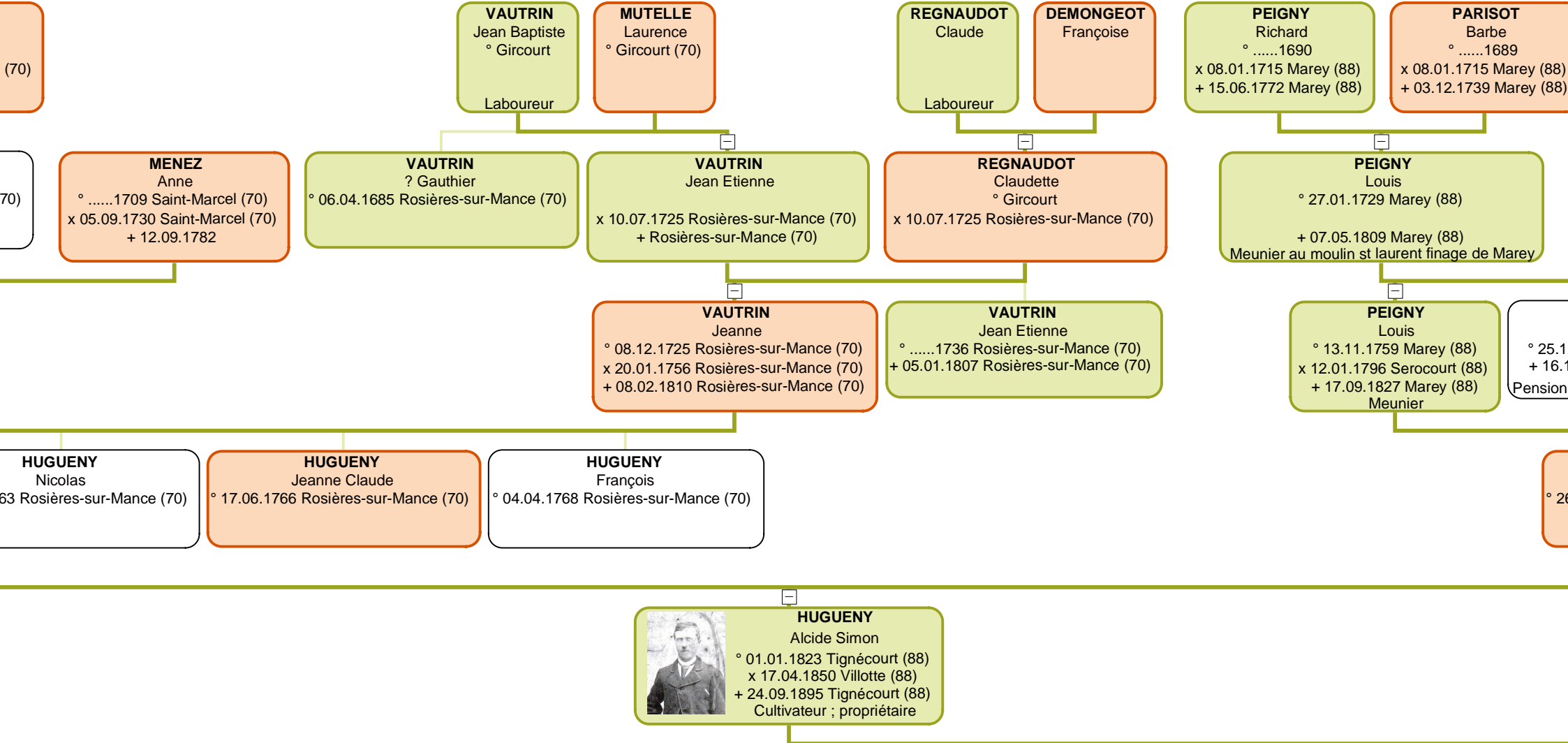

° 10.08.1644 Docelles (88) °1650 Docelles (88)

° 24.06.1661 Saint-Julien (88)
Propriétaire

+ 22.04.1749 Attigny (88)

☐
VUILLAUME
Georges
° 13.03.1685 Attigny (88)
+ 10.05.1746 Attigny (88)

GRAND
Anne
°1694 Rehaupal (88)
+ 20.08.1754 Attigny (88)

CHAMBON
Pierre
° Attigny (88)
+ 24.04.1770 Claudon (88105)

☐
COFFINET
Jeanne
° 03.12.1690 Senaide
+ 12.04.1754 Attigny (88)

POIRSON
Marie
°1729
+ 25.12.1770 Marey (88)

☐
VUILLAUME
François
° 02.11.1719 Attigny (88)
x 29.09.1750 Attigny (88)
+ 08.12.1789 Claudon (88)

☐
CHAMBON
Jeanne Marie
° 07.03.1731 Attigny (88)
x 29.09.1750 Attigny (88)
+ 20.10.1772 Claudon (88)

PEIGNY
Emmanuel
° 2.1770 Marey (88)
° 11.1829 Frain (88)
maire de l'état à Frain

☐
VUILLAUME
Anne
° 27.04.1761 Attigny (88)
x 12.01.1796 Serocourt (88)
+ 30.04.1801 Marey (88)

VUILLAUME
Louis Antoine
° 14.12.1797 Marey (88)

PEIGNY
Anne Marie Reine
° 6.09.1796 Marey (88)

PEIGNY
Antoine Louis
° 14.12.1797 Marey (88)
+1869 Marey (88)

☐
PEIGNY
Marie Charlotte
° 30.11.1799 Marey (88)
x 21.02.1822 Tignécourt (88)
+ 11.07.1882 Tignécourt (88)

°1663
x 02.02.1728 Vrécourt (88)
+ 09.08.1728 Vrécourt (88)

° 03.01.1674 Sauville (88)
x 02.02.1728 Vrécourt (88)
+ 15.02.1752 Vrécourt (88)

°1678
x1704
+ 22.10.1743 Villotte (88)
Laboureur

°1684
x1704
+ 18.06.1744 Villotte (88)

x 12.04.1
+ 08.12.1

LECHANTRE
François
° 10.10.1704 Vrécourt (88)

LECHANTRE
Denis
° 14.05.1707 Vrécourt (88)
x 18.04.1730 Villotte (88)
+ 21.02.1783 Villotte (88)
Laboureur

MUNIÈRE
Jeanne
° Villotte (88)

MUNIÈRE
Marie Anne
° 08.11.1707 Martigny-les-Bains (88)
x 18.04.1730 Villotte (88)
+ 12.11.1779 Villotte (88)

MUNIÈRE
Alexis
°1714 Villotte (88)
+ 17.10.1741 Villotte (88)

° 27.04
x 31.05
+ 06.03

LECHANTRE
Sébastien
° 12.02.1731 Villotte (88)
x 29.01.1759 Villotte (88)
+ 04.04.1766 Villotte (88)

LECHANTRE
Nicolas
° 10.09.1732 Villotte (88)

LECHANTRE
Pierre
° 16.11.1734 Villotte (88)
+ 08.10.1735 Villotte (88)

LECHANTRE
Alexis
° 02.07.1739 Villotte (88)

LECHANTRE
Catherine
° 22.04.1742 Villotte (88)
+ 23.01.1743 Villotte (88)

LECHANTRE
Jacques
° 18.08.1744 Villotte (88)
+ 14.12.1818 Villotte (88)
Propriétaire

LECHANTRE
Françoise
°1747 Villotte (88)
+1747 Villotte (88)

CHAPUIS
Jean
°1734 Villotte
+1806 Villotte
Vigneron

LECHANTRE
Nicolas
° 05.05.1760 Villotte (88)
x 23.01.1782 Villotte (88)
+ 25.01.1802 Villotte (88)

LECHANTRE
Alexis
°1762 Villotte (88)
Cultivateur ;

LECHANTRE
Jean
° 09.04.1765 Villotte (88)

LECHANTRE
Françoise
°1766 Villotte (88)
+ 17.01.1818 Villotte (88)

LECHANTRE
Alexis
°1784 Villotte

HUGUENY
Marie Adrienne Irma
° 18.02.1851 Tignécourt (88)

HUGUENY
Louis Frédéric Théophile
° 29.09.1866 Tignécourt (88)
x 08.01.1896 Regnévelle (88)
+ 19.03.1932 Tignécourt (88)
Marchand de combustibles ; cultivateur



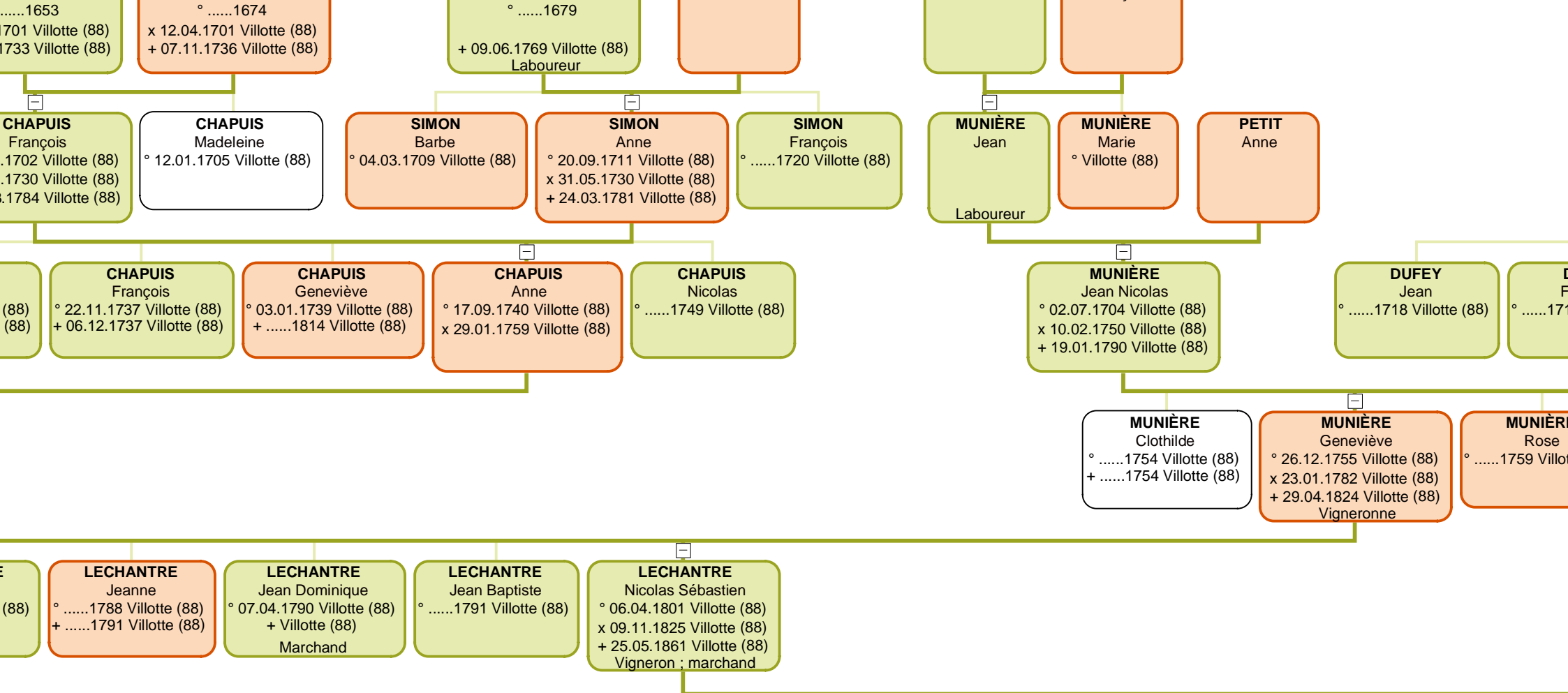

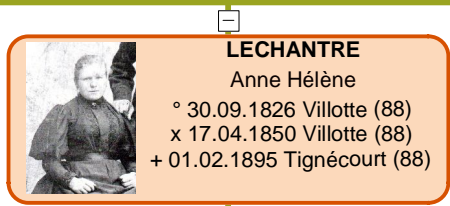
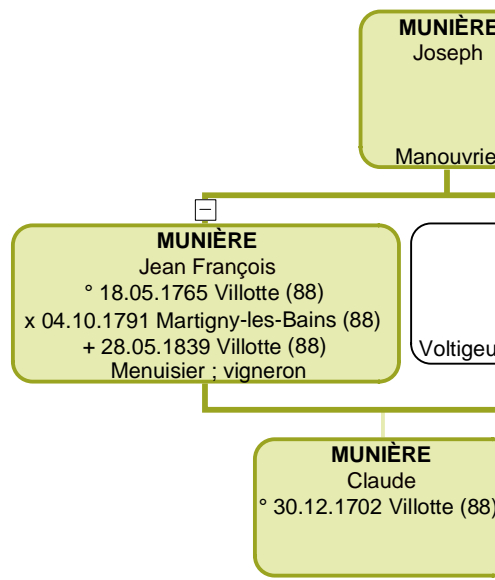
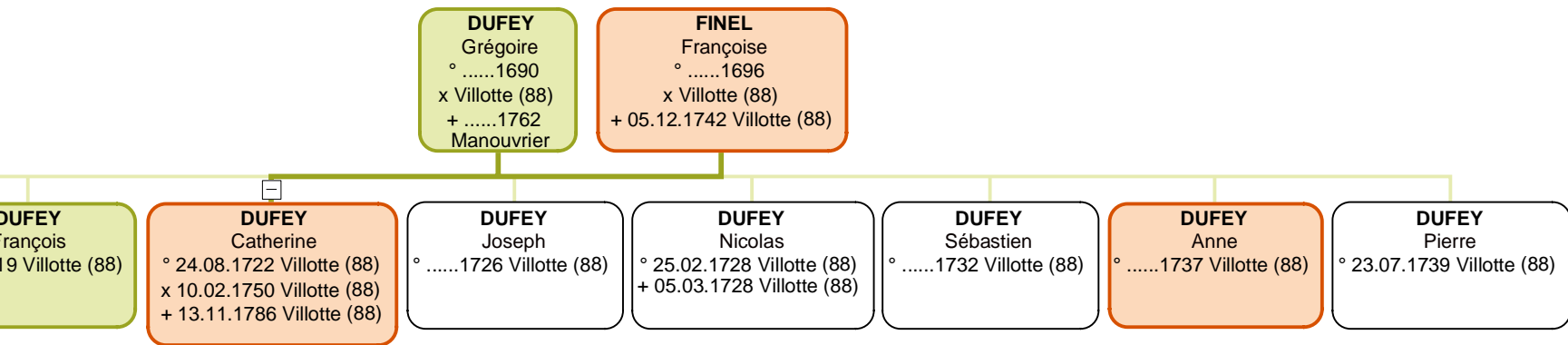

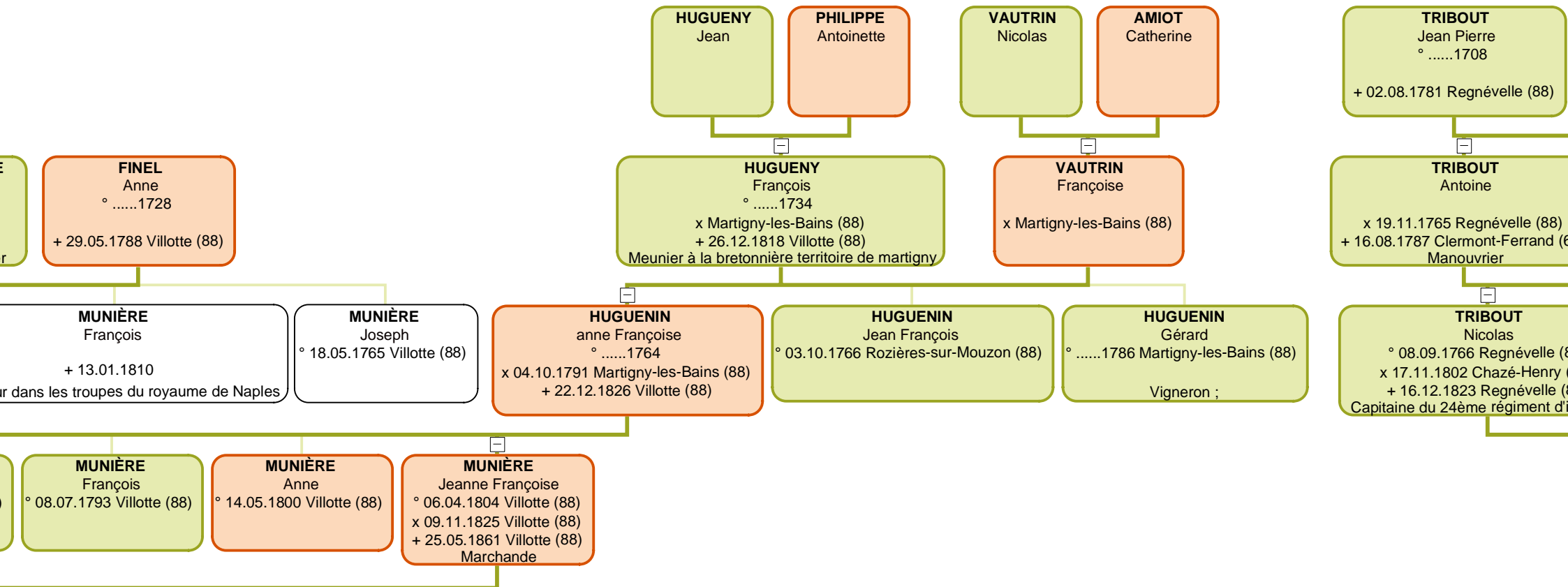

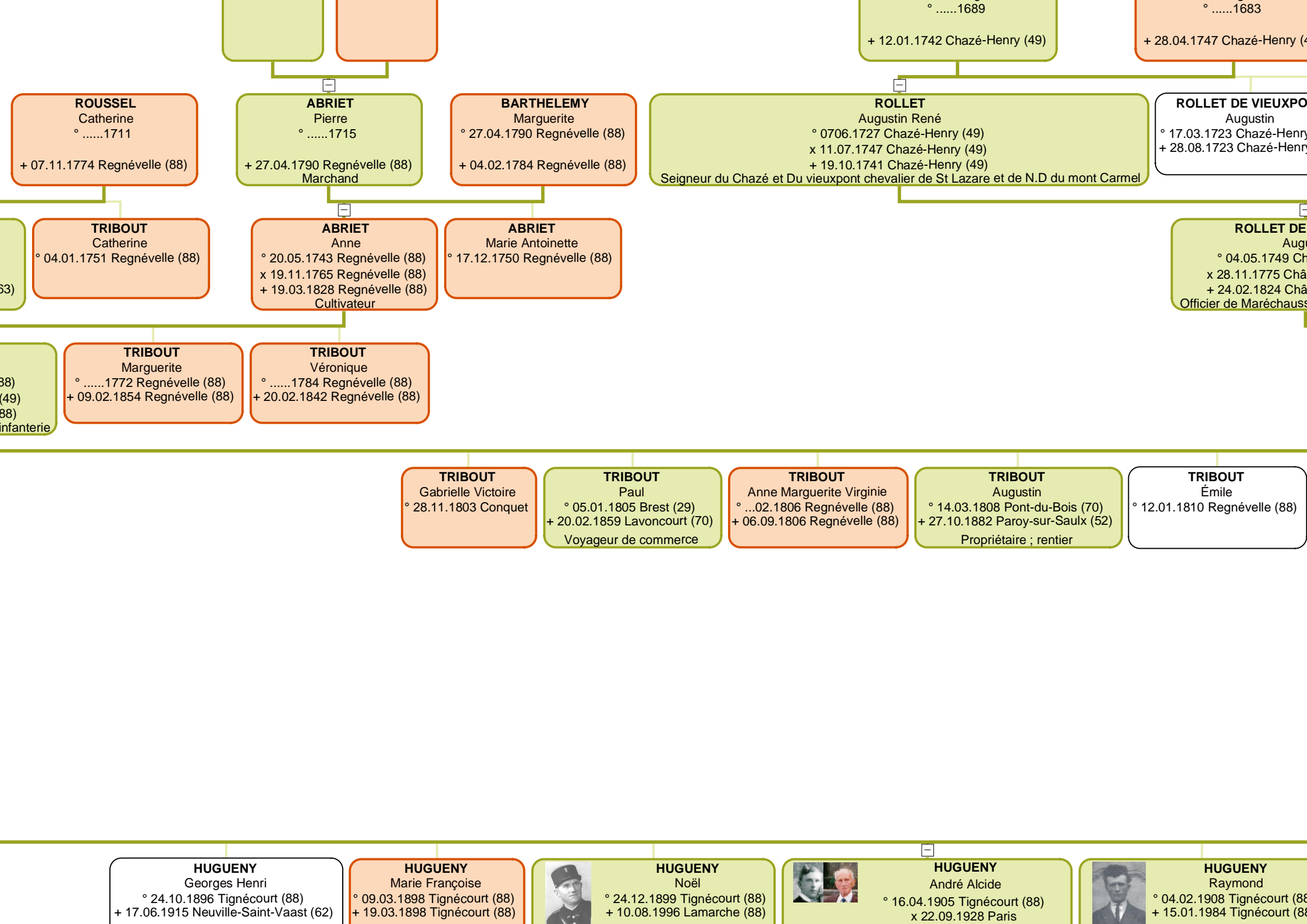

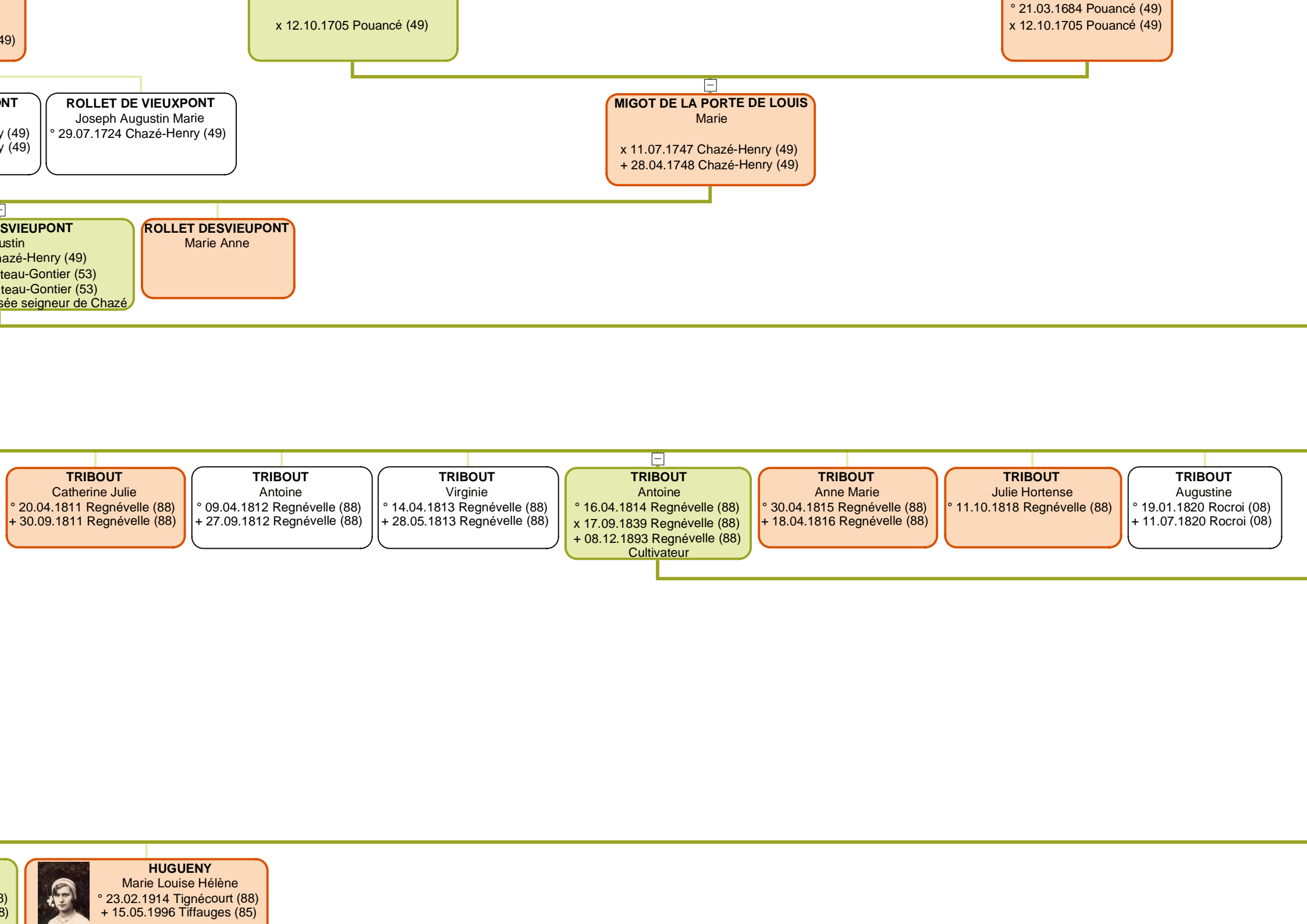

x 12.10.1705 Pouancé (49)

° 21.03.1684 Pouancé (49)
x 12.10.1705 Pouancé (49)

ROLLET DE VIEUXPONT
Joseph Augustin Marie
° 29.07.1724 Chazé-Henry (49)

MIGOT DE LA PORTE DE LOUIS
Marie
x 11.07.1747 Chazé-Henry (49)
+ 28.04.1748 Chazé-Henry (49)

SVIEUPONT
Justin
Chazé-Henry (49)
Beau-Gontier (53)
Beau-Gontier (53)
sée seigneur de Chazé

ROLLET DESVIEUPONT
Marie Anne

TRIBOUT
Catherine Julie
° 20.04.1811 Regnévelle (88)
+ 30.09.1811 Regnévelle (88)

TRIBOUT
Antoine
° 09.04.1812 Regnévelle (88)
+ 27.09.1812 Regnévelle (88)

TRIBOUT
Virginie
° 14.04.1813 Regnévelle (88)
+ 28.05.1813 Regnévelle (88)

TRIBOUT
Antoine
° 16.04.1814 Regnévelle (88)
x 17.09.1839 Regnévelle (88)
+ 08.12.1893 Regnévelle (88)
Cultivateur

TRIBOUT
Anne Marie
° 30.04.1815 Regnévelle (88)
+ 18.04.1816 Regnévelle (88)

TRIBOUT
Julie Hortense
° 11.10.1818 Regnévelle (88)

TRIBOUT
Augustine
° 19.01.1820 Rocroi (08)
+ 11.07.1820 Rocroi (08)



HUGUENY
Marie Louise Hélène
° 23.02.1914 Tignécourt (88)
+ 15.05.1996 Tiffauges (85)



DESVIEUPONT
Gabrielle Julie
° 19.08.1776 Chazé-Henry (49)
x 17.11.1802 Chazé-Henry (49)
+ 11.03.1857 Regnévelle (88)
Renière



DESVIEUPONT
Augustin
°1787



TRIBOUT
Julie
° 06.07.1840 Regnévelle (88)

TRIBOUT
Abel
° 25.10.1841 Regnévelle (88)
x 28.01.1873 Attigny (88)
+ 28.06.1943 Regnévelle (88)
Cultivateur

° 20.12.1675 Château-Gontier (53)
x 20.01.1712 Château-Gontier (53)
Avocat au siège présidial

GUÉRIN de CHAVÉ
Pierre
° 28.02.1716 Château-Gontier (53)
x 21.11.1740 Château-Gontier (53)
+ 01.03.1771 Château-Gontier (53)
Conseiller du Roi

GUÉRIN de CHAVÉ
Catherine
° 16.10.1744

GUÉRIN De la ROUSSARDIÈRE
François
° 13.12.1745 Château-Gontier (53)
+ 29.05.1797 Château-Gontier (53)

GUÉRIN de CHAVÉ
Julie Rosalie
° 20.02.1752 Château-Gontier (53)
x 28.11.1775 Château-Gontier (53)
+ 08.10.1814 Château-Gontier (53)

TRIBOUT
Achille
° 11.03.1845 Regnévelle (88)
Manoeuvre

TRIBOUT
Henri Olivier
° 01.08.1850 Regnévelle (88)
+ 18.07.1851 Regnévelle (88)

TRIBOUT
Louis Henri
° 17.08.1852 Regnévelle (88)

TRIBOUT
Jules Auguste
° 29.01.1857 Regnévelle (88)

°1683
x 20.01.1712 Château-Gontier (53)
+ 08.05.1758 Château-Gontier (53)

☐
LE TESSIER DES PLANTES
Catherine Renée Marguerite
° 31.12.1715 Château-Gontier (53)
x 21.11.1740 Château-Gontier (53)
+ 05.11.1754 Château-Gontier (53)

FENARD
Pierre

SERVET
Anne Rose

ROBIN
Simon
x 29.01.1760 Regnévelle (88)
Cultivateur

ROUSS
Jean
°17
x 29.01.1760 Re
+ 16.02.1818 Re
Manouv

☐
FENARD
Nicolas
° 17.02.1774 Regnévelle (88)
x 04.06.1795 Regnévelle (88)
+ 28.12.1846 Regnévelle (88)
Propriétaire cultivateur

☐
ROBIN
Catherine
° 19.05.1774 Regnévelle (88)
x 04.06.1795 Regnévelle (88)
+ 27.07.1845 Regnévelle (88)

☐
FENARD
Victoire
° 15.01.1816 Regnévelle (88)
x 17.09.1839 Regnévelle (88)
+ 27.06.1861 Regnévelle (88)

TRIBOUT
Paul Achile
° 07.10.1873 Regnévelle (88)

TRIBOUT
Marie Amélie
° 04.06.1876 Regnévelle (88)
+ 11.04.1901 Regnévelle (88)
Domestique

☐
TRIBOUT
Marie Louise
° 10.05.1878 Regnévelle (88)
x 08.01.1896 Regnévelle (88)
+ 19.11.1956 Tignécourt (88)
Dentelière

Ém
° 31.03.18



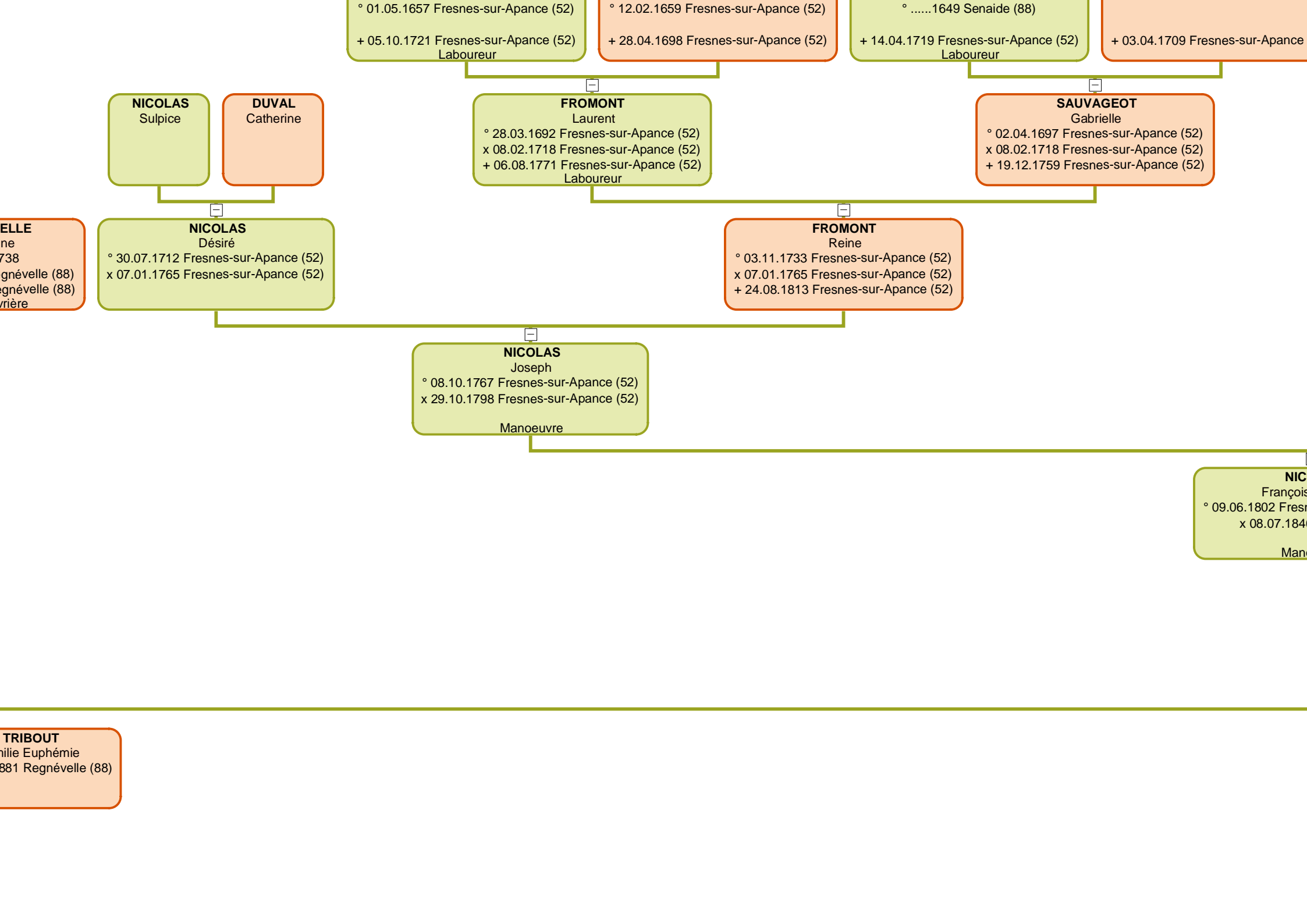

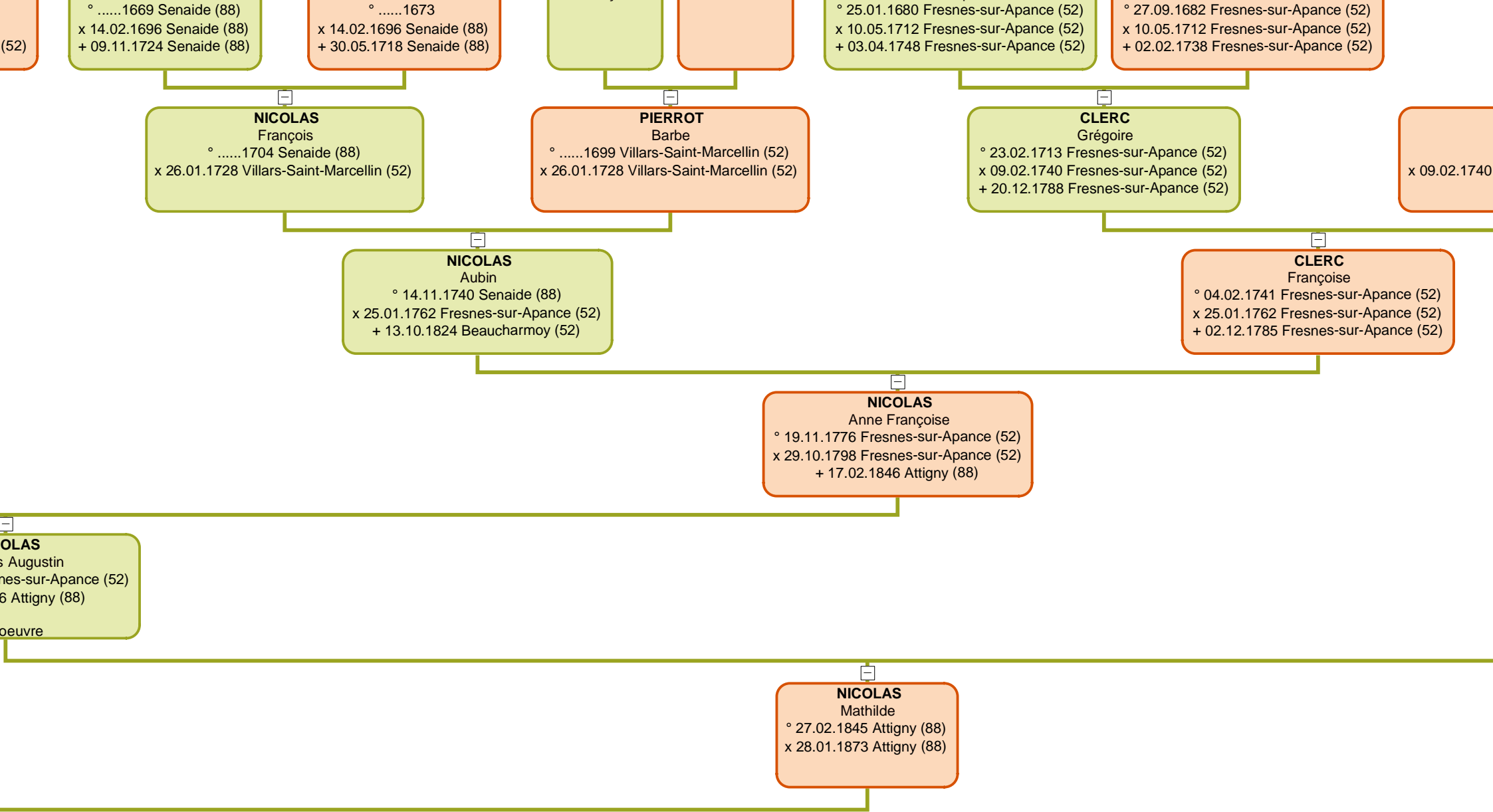

SOULIER
Barbe
°1716
Fresnes-sur-Apance (52)

COSSART
Jean Baptiste

WASQUEL
Marie Antoinette

COSSART
Alexis François
°1739 Nédonchel (62)
x 22.06.1778
+ 11.12.1822 Norrent-Fontes (62)
Journalier

BOUTENEL
Marguerite Josephe
x 22.06.1778
+ 14.09.1794 Norrent-Fontes (62)

STOPPE
Albert Joseph
+ 26.03.1804 Lingham (62)

CHRÉTIEN
Marie Josephe

PIA
Marie-Madeleine
°1784

COSSART
Célestin Joseph
° 26.02.1781 Norrent-Fontes (62)
x 31.01.1813 Norrent-Fontes (62)
+ 05.12.1850 Norrent-Fontes (62)
Ménager

COSSART
Marie Philippine Josephe
° 25.04.1788 Norrent-Fontes (62)

STOPPE
Marie Françoise
° 08.05.1789 Lingham (62)
x 31.01.1813 Norrent-Fontes (62)
+ 20.08.1831 Norrent-Fontes (62)
Domestique

PIA
Marie-Madeleine
° 06.07.1820 Attigny (88)
x 08.07.1846 Attigny (88)

COSSART
Florentin
°1814 Norrent-Fontes (62)
+ Norrent-Fontes (62)
Journalier

COSSART
Valentin
° 15.02.1815 Norrent-Fontes (62)
x 30.10.1843 Norrent-Fontes (62)
+ 04.12.1815 Isbergues (62)
Bûcheron

COSSART
Adeline Huberine
° 17.06.1817 Norrent-Fontes (62)

COSSART
Joachime Josephe
° 22.09.1819 Norrent-Fontes (62)

COSSART
Silvie Béatrix
° 26.02.1822 Norrent-Font

°1682
x1710
+1754

°1685
x1710
+1730

°1676
+1743

°1680
+1740

°1665
+1710

°1666
+1725

☐
DE POUILLE
Jacques Joseph
°1711
x 07.01.1734
+1792

☐
DEFRANCE
Marie Anne Josèphe
°1712
x 07.01.1734
+1784

DEVIENNE
Jean-François
°1703

WILLAY
Antoinette
°1707
+ 03.01.1775

☐
PATERNELLE
François Louis Joseph
° 03.03.1704
+ 22.07.1763 Mazingarbe (62)
Laboureur

☐
DE POUILLE
Jean-Baptiste
° 19.11.1738
x1771
+ 02.05.1816
Laboureur, Ménager

☐
DEVIENNE
Marie-Jeanne
° 30.06.1748
x1771
+ 02.12.1836

☐
PATERNELLE
Louis Joseph
+ 12.08.1889
Ménager

DE POUILLE
Jean Baptiste
°1775 Norrent-Fontes (62)
+ 08.04.1853 Norrent-Fontes (62)

☐
DE POUILLE
Jacques Joseph
° 15.02.1778 Norrent-Fontes (62)
x 02.09.1807 Norrent-Fontes (62)
+ 15.11.1829 Norrent-Fontes (62)
Ménager journalier

DE POUILLE
Adrien
°1808 Norrent-Fontes (62)
+ Lillers (62)
Journalier

☐
POUILLE
Adolphine
° 16.11.1819 Norrent-Fontes (62)
x 30.10.1843 Norrent-Fontes (62)
+ 21.03.1847 Norrent-Fontes (62)

DE POUILL
Valentin
°1823 Norrent-Fontes (62)
+ Molinghen
Journalier

☐
COSSART
Louis Valentin
° 19.08.1844 Norrent-Fontes (62)
x1875
+ 18.04.1879 Norrent-Fontes (62)
Journalier

COSSART
Angèle Céline
° 23.03.1876 Norrent-Fontes (62)

☐
COSSART

Jules Louis Cossart
° 29.09.1877 Norrent-Fontes (62)
x 23.11.1901 Norrent-Fontes (62)
+ 22.08.1965 Mazingarbe (62)
Houiller

.....1676
.....1754

°1680
+1737

SAILLY
Marie Françoise

DEFRANCE
Jean-François
+1759

LEDOUX
Marie-Cécile
+1771

LENOIR
Journalier

MANTEL

CLEUET
Marguerite

FILBIEN
Jacques

CAPELLE
Marie Marguerite

DEFRANCE
Marie Martine
°1737
+ 18.12.1804 Norrent-Fontes (62)

LENOIR
Pierre Joseph
°1724 Busnes (62)
+ 18.09.1812 Arras (62)

MARIEL/MOREL
Marie Antoinette

MANTEL
Jacques Joseph
°1720
x 30.05.1742 Aire-sur-la-Lys (62014)
+ 28.09.1804 Tincques (62)

CARPENTIER
Marie Françoise Julie
x 30.05.1742 Aire-sur-la-Lys (62014)
+ Tincques (62)

PATERNELLE
Florentine
° 06.06.1778 Norrent-Fontes (62)
x 02.09.1807 Norrent-Fontes (62)
+ 21.06.1860 Norrent-Fontes (62)
Ménagère

LENOIR
Pierre Joseph
° 04.11.1789 Norrent-Fontes (62)
x 27.02.1813 Norrent-Fontes (62)
+ 23.05.1847 Norrent-Fontes (62)
Marchand de cochons

MANTEL
Marie Emelie Josephe
° 04.06.1786 Tincques (62)
x 27.02.1813 Norrent-Fontes (62)
+ 06.12.1844 Norrent-Fontes (62)
Domestique

LE
n
-Fontes (62)
n (62)
er

LENOIR
Stéphanie Augustine Josephe
° 10.08.1813 Norrent-Fontes (62)
+ 10.10.1890 Norrent-Fontes (62)
Journalière:ménagère

LENOIR
Rosalie
° 02.02.1819
+1855

LENOIR
Félicie
° 11.10.1849 Norrent-Fontes (62)
x1875
+1900

eph
Fontes (62)
Fontes (62)
hem (62)



° 26.12.1691 Bomy (62)
x 06.07.1715 Witternesse (62)
+ 10.05.1749 Witternesse (62)

°1690
x 06.07.1715 Witternesse (62)
+1722

DELHAYE
Jacques François
° 15.10.1719
x 20.05.1745
+ 20.05.1795
Manouvrier

BARBIER
Marie Jacqueline
x 20.05.1745

MALIN
Philippe
°1722
+1777

LORQUIN
Marie Madel
+1782

DELHAYE
André
° 21.11.1758
x 15.01.1782 Witternesse (62)
+ 14.03.1808

MALIN
Célestine
° 03.07.1758 Witternesse (62)
x 15.01.1782 Witternesse (62)
+1819
Journalière

DELHAYE
Augustin Joseph
° 10.07.1784 Witternesse (62)
x 30.10.1811 Lambres (62)
+ 02.09.1850 Lambres (62)
Ménager;Cultivateur

DELHAYE
Louis Désiré François
° 09.12.1822 Lambres (62)
x 13.10.1857 Lambres (62)
+ 10.06.1878 Norrent-Fontes (62)
Cultivateur;journalier;potier

COSSART
Alfred Louis Joseph
° 13.02.1902 Norrent-Fontes (62)
+ 28.01.1982 Marquette (59)
Maire;Meisan de conté des Frères de St Jean de Dieu; Officier du mérite agricole

COSSART
Agnès Angèle
° 09.02.1904 Ferfay (62)
+ 28.02.1949 Meulan (78)

COSSART
Angèle Félicie
° 20.03.1906 Norrent-Fontes (62)
+ 10.01.1997 Bernay (27)

COSSART
Maria Félicie Marie
° 11.03.1909 Norrent-Fontes (62)
x 22.09.1928 Paris

COSSART
° 2
+

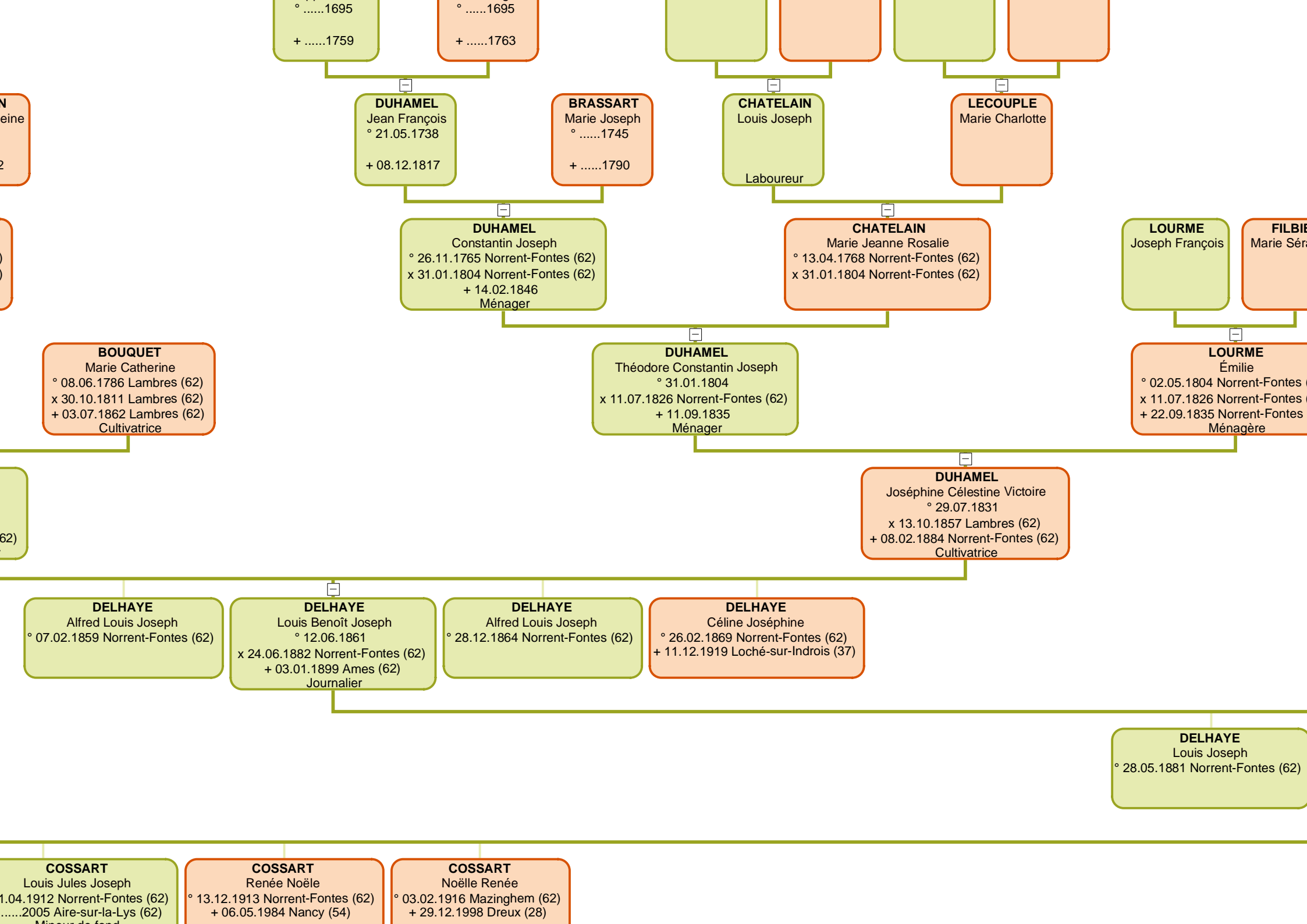

°1
x 22.06.1723
+ 13.01.1772 Nor

DEWIMILLE
Claude François
° 23.04.1678

+ 13.01.1747
Baillly de Lievessart

BRUNEL
Marguerite Françoise

BOUTENEL
Adrien François

x 11.02.1754 Norrent-Fontes (62)
+ 10.01.1798 Norrent-Fontes (62)

DEWIMILLE
Charles Théodore1
°1725 Febvin-Palfart (62)
x 07.11.1781
+ 07.03.1801 Febvin-Palfart (62)
Cultivateur;

DELIERS
Marie Joseph
° 03.07.1749 Molinghem (62)
x 07.11.1781
+ 18.10.1819

CARON
André Joseph
°1765
x 10.08.1779 Norrent-Fontes (62)

Cultivateur

BOUTENEL
Marie Joseph
° 04.02.1757 Norrent-Font
x 10.08.1779 Norrent-Font
+ 05.11.1851 Norrent-Font

DEWIMILLE
Charles Albert
°1783 Norrent-Fontes (62)
+ 25.08.1861 Norrent-Fontes (62)

DEWIMILLE
François
°1785

DEWIMILLE
Louis Alphonse
° 31.08.1787 Febvin-Palfart (62)
x 07.01.1815 Norrent-Fontes (62)
+ 24.10.1872 Norrent-Fontes (62)
Cultivateur;métayer

CARON
Sophie Rosalie Joséphine Victoire
° 29.09.1791 Norrent-Fontes (62)
x 07.01.1815 Norrent-Fontes (62)
+ 24.08.1854 Norrent-Fontes (62)
Cultivatrice

DEWIMILLE
Elise
°1820 Norrent-Fontes (62)
+ 14.06.1880 Norrent-Fontes (62)

DEWIMILLE
Charles Théodore
° 30.10.1822 Norrent-Fontes (62)
x 08.01.1846 Norrent-Fontes (62)

Cultivateur;meunier

DEWIMILLE
André
°1824 Norrent-Fontes (62)

Cultivateur

DEWIMILLE
François
°1829 Norrent-Fontes (62)

DEWIMILLE
Omer
°1833 Norrent-Fontes (62)
+ 24.08.1903 Norrent-Fontes (62)
Cultivateur

DEWIMILLE
Louis Joseph Alphonse
° 24.03.1846 Norrent-Fontes (62)
+ 14.05.1874 Norrent-Fontes (62)
Élève au grand séminaire d'Arras

DEWIMILLE
Omer André Joseph
° 07.08.1847 Norrent-Fontes (62)

DEWIMILLE
Charles François
° 23.08.1848 Norrent-Fontes (62)
+1894 Norrent-Fontes (62)

DEWIMILLE
Esther élise
° 04.03.1851 Norrent-Fontes (62)

DEWIMILLE
Alphonse Joseph André
° 17.04.1853 Norrent-Fontes (62)
+ 13.05.1855 Norrent-Fontes (62)

DEWIMILLE
André Joseph
° 26.09.1854 Norrent-Fontes (62)
+ 26.10.1854 Norrent-Fontes (62)

DELHAYE
Maria

DELHAYE
Palmyre Augustine

DELHAYE
Ismérie

DELHAYE
Céline Marie Joséphine
° 14.11.1883 Norrent-Fontes (62)
x 23.11.1901 Norrent-Fontes (62)
+ 04.04.1940 Mazinghem (62)
Journalière ; mère au foyer

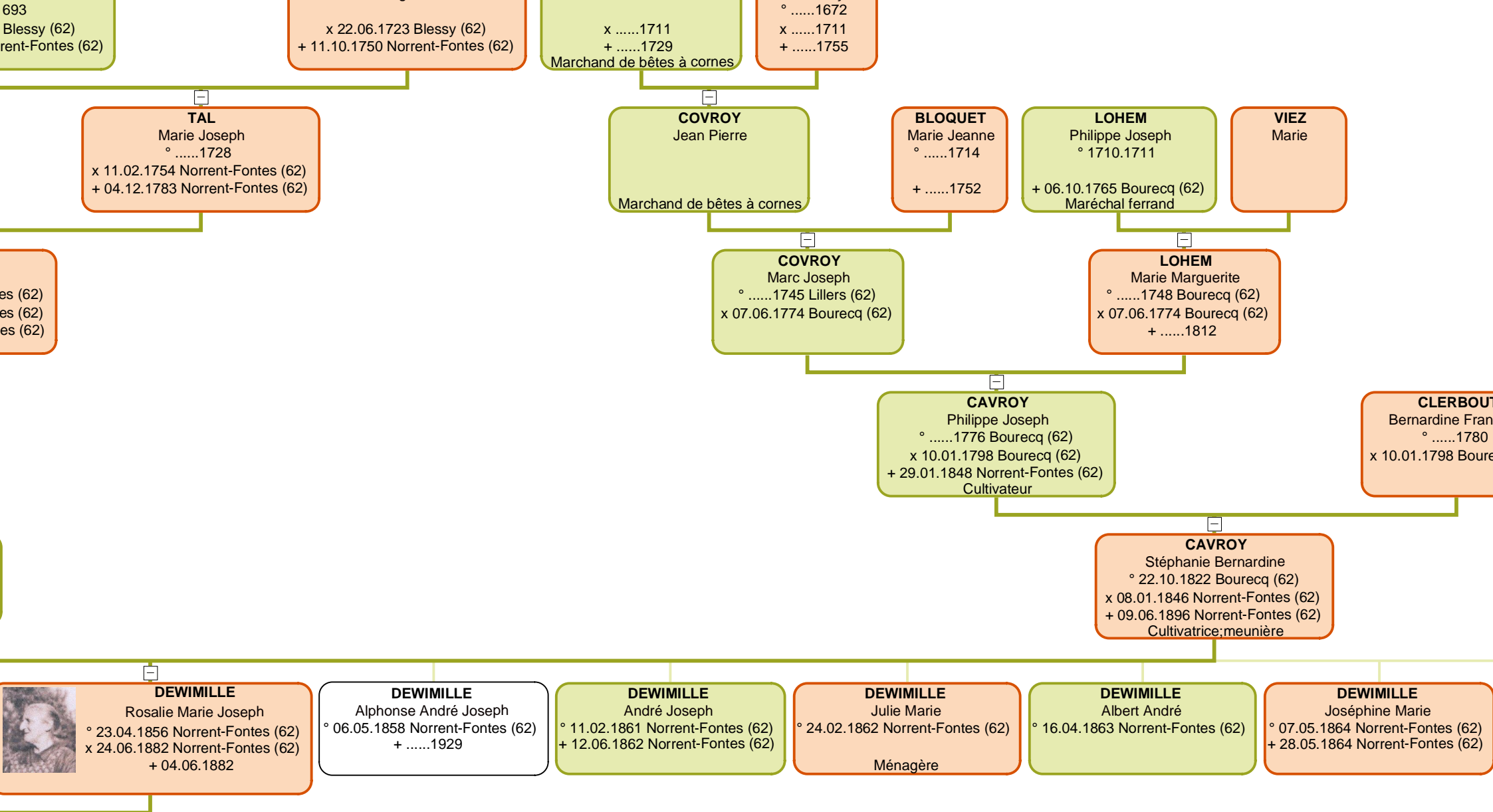

Françoise
ecq (62)

DEWIMILLE
Marie Joséphine
°1867
+1942

DEWIMILLE
Marie Joséphine
° 17.04.1867 Norrent-Fontes (62)
+ 09.05.1951 Norrent-Fontes (62)

ROUSSEAU
François Guillaume
°1796

Laboureur

PAVIS
Madeleine

+ Les Loges-Marchis (50)

GUILLEMIN
Michel

Laboureur

BAGOT
Françoise

REUZEAU/ROUSSEAU
Pierre François
° 27.06.1828 Landivy (53)
x 29.04.1851 Savigny-le-Vieux (50)

Domestique

GUILLEMIN
Françoise Marie Perrine
° 24.09.1826 Saint Symphorien
x 29.04.1851 Savigny-le-Vieux (50)

Blanchisseuse

ROUSSEAU
Pierre
° 19.08.1853 Savigny-le-Vieux (50)

Cultivateur



ROUSSEAU
François Mary Albert
° 15.08.1889 Savigny-le-Vieux (50)
x 27.01.1923 Hotot-en-Auge (14)
+ 02.11.1971 Tourgéville (14)
Cultivateur

BOISBUNON
Jean

MARTIN
Jeanne

FEUILLET
François

AUVRAY
Anne
° Moulines (14)

BOISBUNON
Jean
°1760 Savigny-le-Vieux (50)
x 15.06.1780 Moulines (14)
+ 18.03.1834 Savigny-le-Vieux (50)
Laboureur

FEUILLET
Reine Renée
°1760 Moulines (14)
x 15.06.1780 Moulines (14)

BOISBUNON
Guillaume
°1790 Savigny-le-Vieux (50)

Laboureur

BOISBUNON
Nicolas Jean
°1795 Savigny-le-Vieux (50)
x Savigny-le-Vieux (50)

Laboureur

BOISBUNON
Jean
°1829 F...
x 19.05.185...

Cultivateur

4)

POIVERT
Jean
Cultivateur

BASTEL
Marie
Cultivatrice

HUNGER
Louis
°1761 Saint-Brice-de-Landelles (50)
Cultivateur

DONAISSÉ
Marie
°1772 Loges

RESTOUX
Jean Charles
°1776 Moulines (14)

LE MAÎTRE
Jeanne
°1776 Savigny-le-Vieux (50)
Cultivatrice

POIVERT
Jeanne Nicole
°1799 Savigny-le-Vieux (50)
x Savigny-le-Vieux (50)

HUNGER
Louis Toussaint
°1797 Saint-Brice-de-Landelles (50)
x 25.06.1829 Moulines (14)
Cultivateur

RESTOUX
Marie Françoise
°1808 Loges
x 25.06.1829 Moulines (14)
Cultivatrice

GALERNE
Joseph
Laboureur

OLLIVIER
Marie Julienne
Ménagère

BOISBUNON
Jean Baptiste
Paris-Xème (75)
1 Moulines (14)
Carpentier

HUNGER
Marie Louise
°1831
x 19.05.1851 Moulines (14)

GALERNE
Pierre Marie
° 28.03.1848 Loudéac (22)
x 26.02.1870
Laboureur ; domestique

Laura
°18
x
Ménage

BOISBUNON
Joséphine
° 07.04.1856 Savigny-le-Vieux (50)

GALERNE
Pierre Alexandre Marie Edme
° 06.07.1870 Saint-Aubin-Lebiza
x 27.11.1897 Pont-l'Évêque (14)
+ 16.02.1907 Brucourt (14)
Domestique ; cultivateur

ROUSSEAU
Bernard Edmond Léon François
° 28.06.1924 Hotot-en-Auge (14)
+ 12.11.2001 Caen (14)

ROUSSEAU
Jacqueline

ROUSSEAU
Roland

ROUSSEAU
Maurice Pierre Julien Roger
° 08.05.1926 Tourgéville (14)
x 03.06.1944 Saint-Pierre-Azif (14)

° 07
x 27.0
+ 03

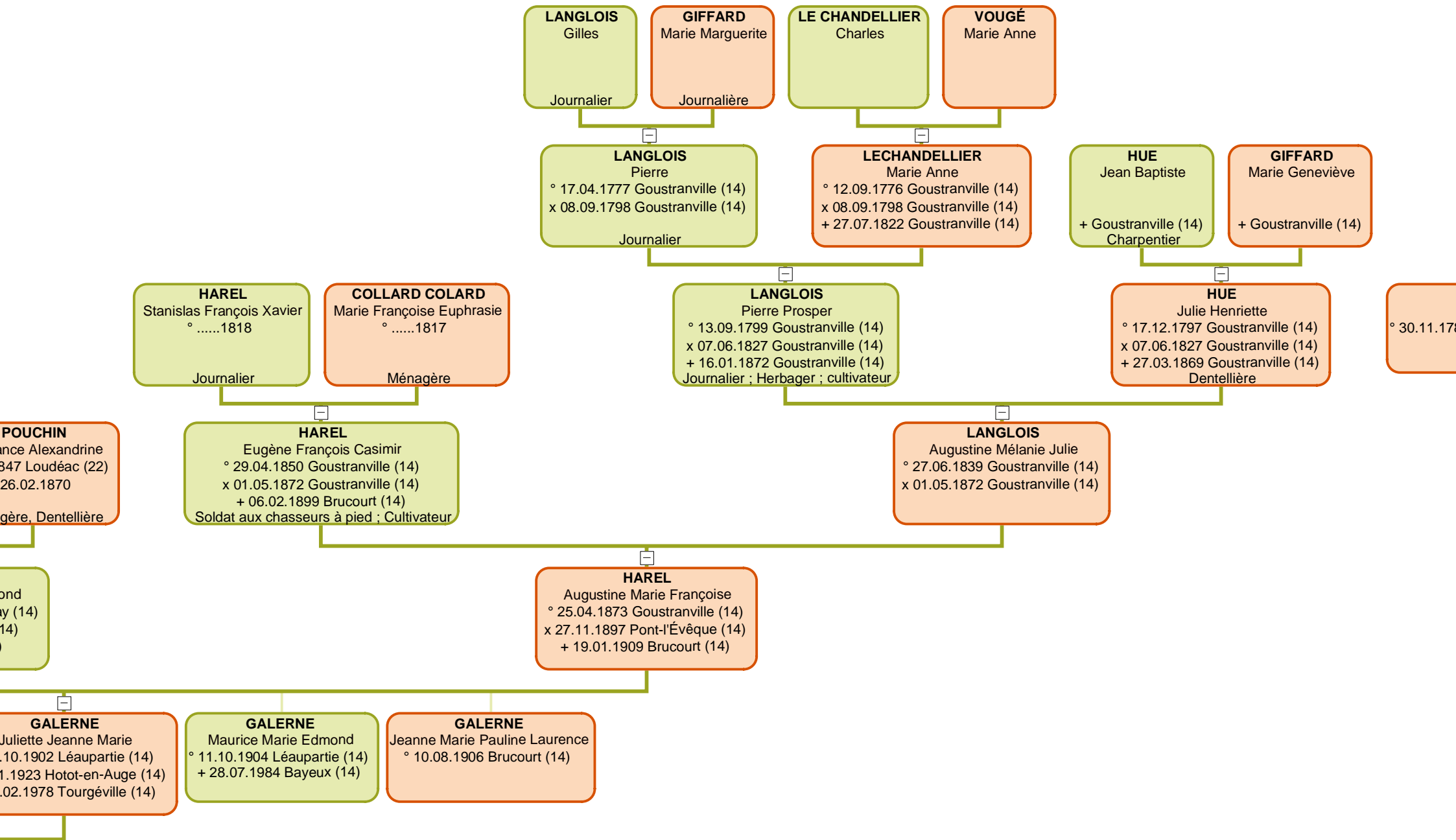

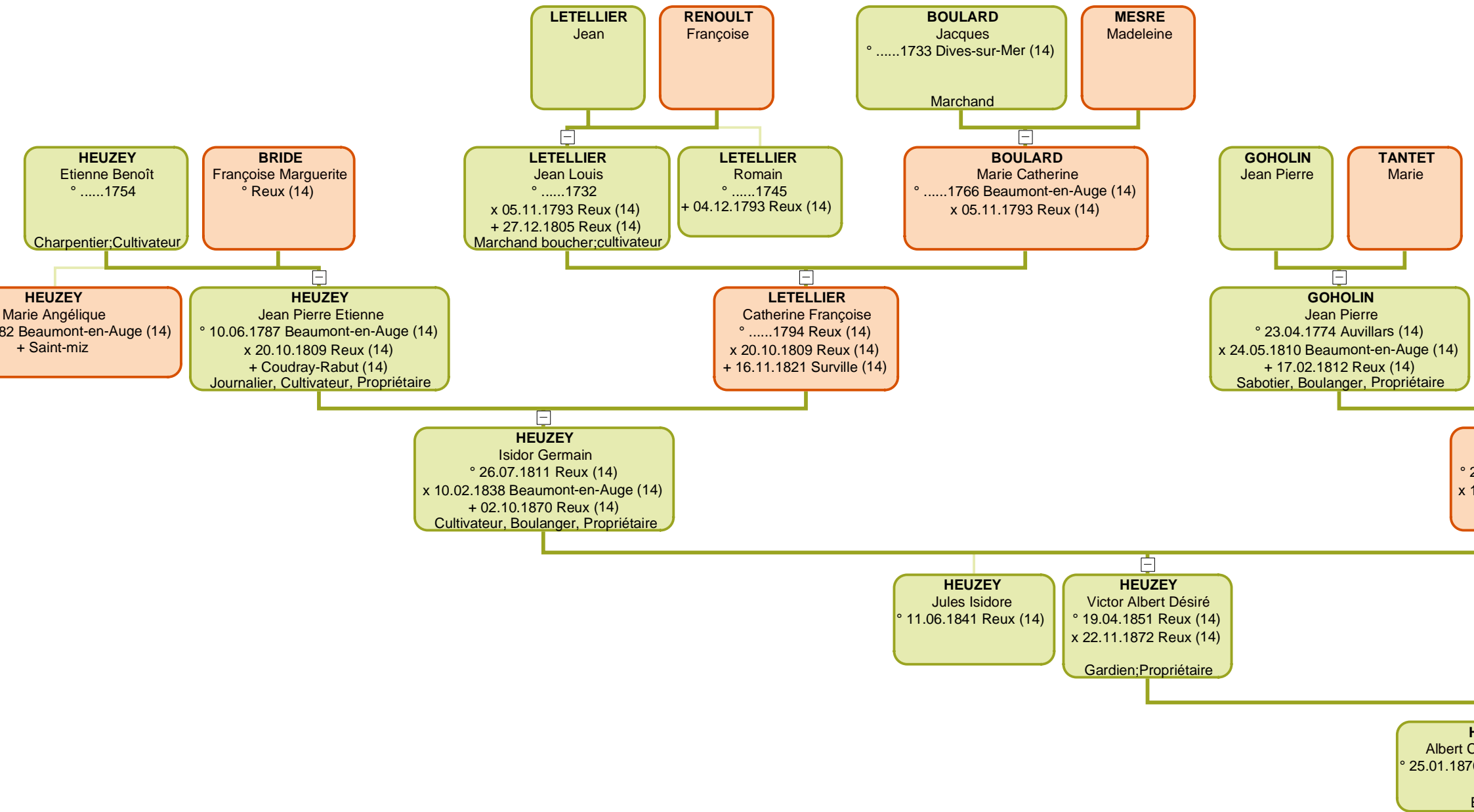

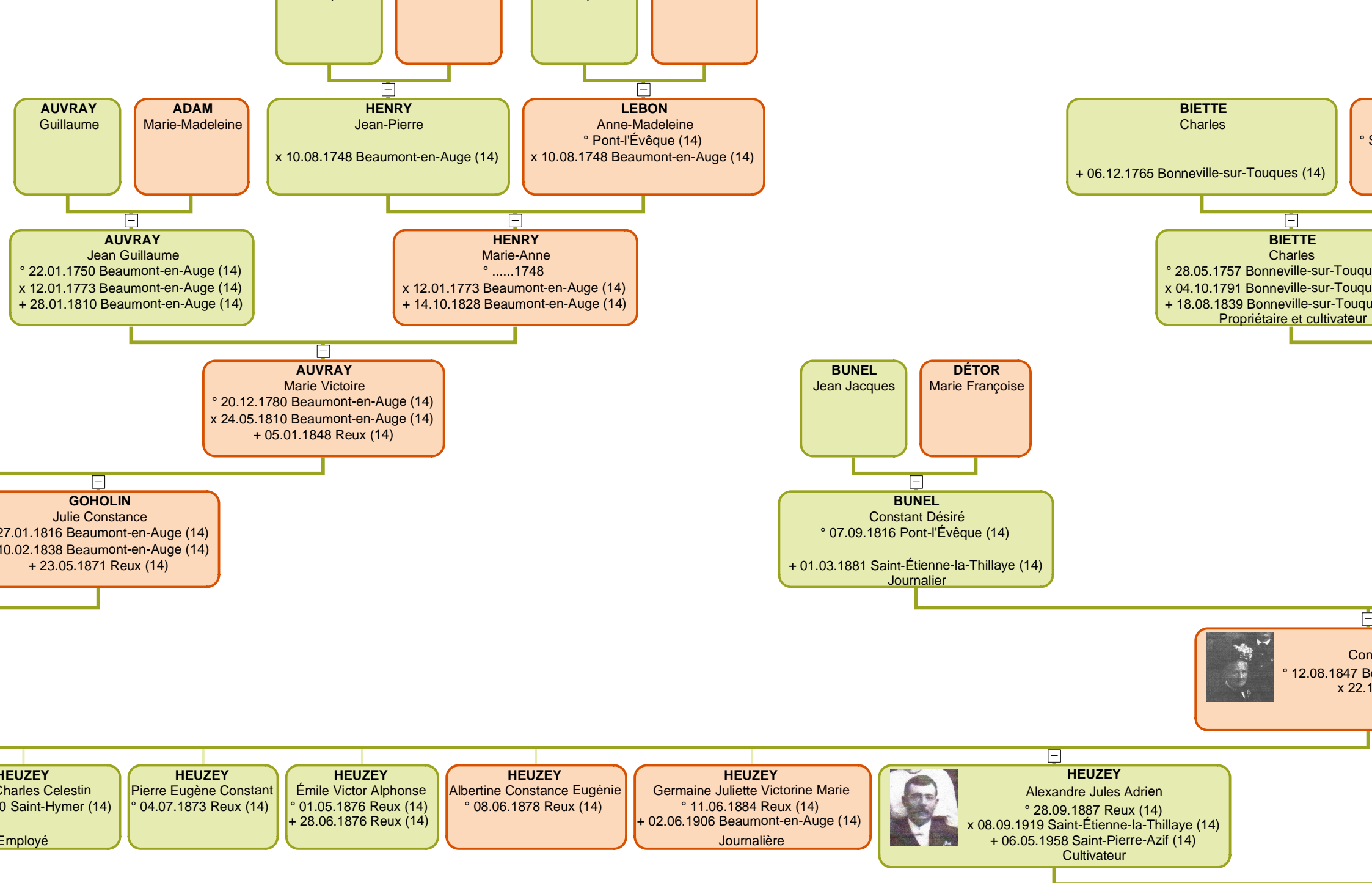

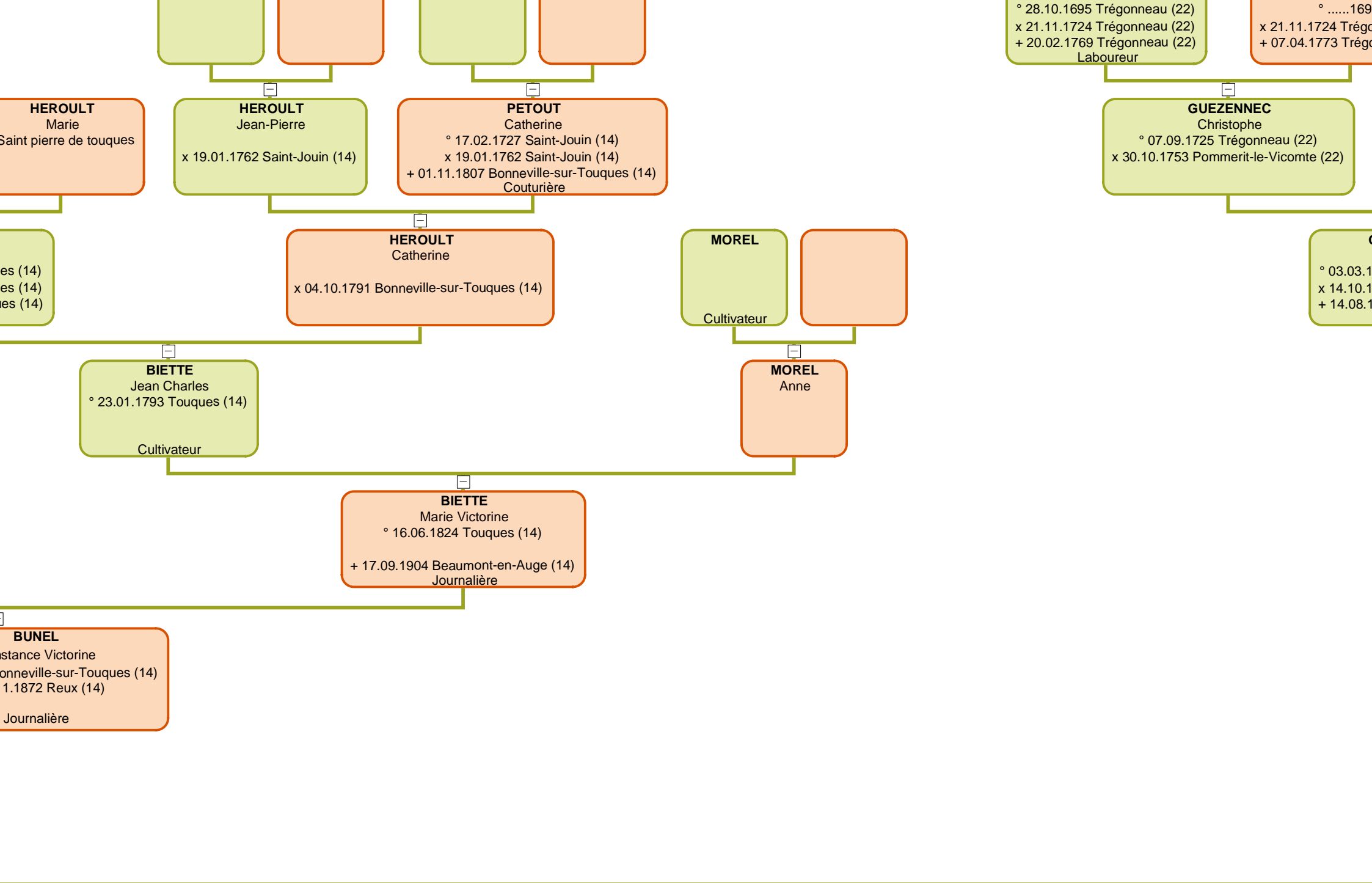

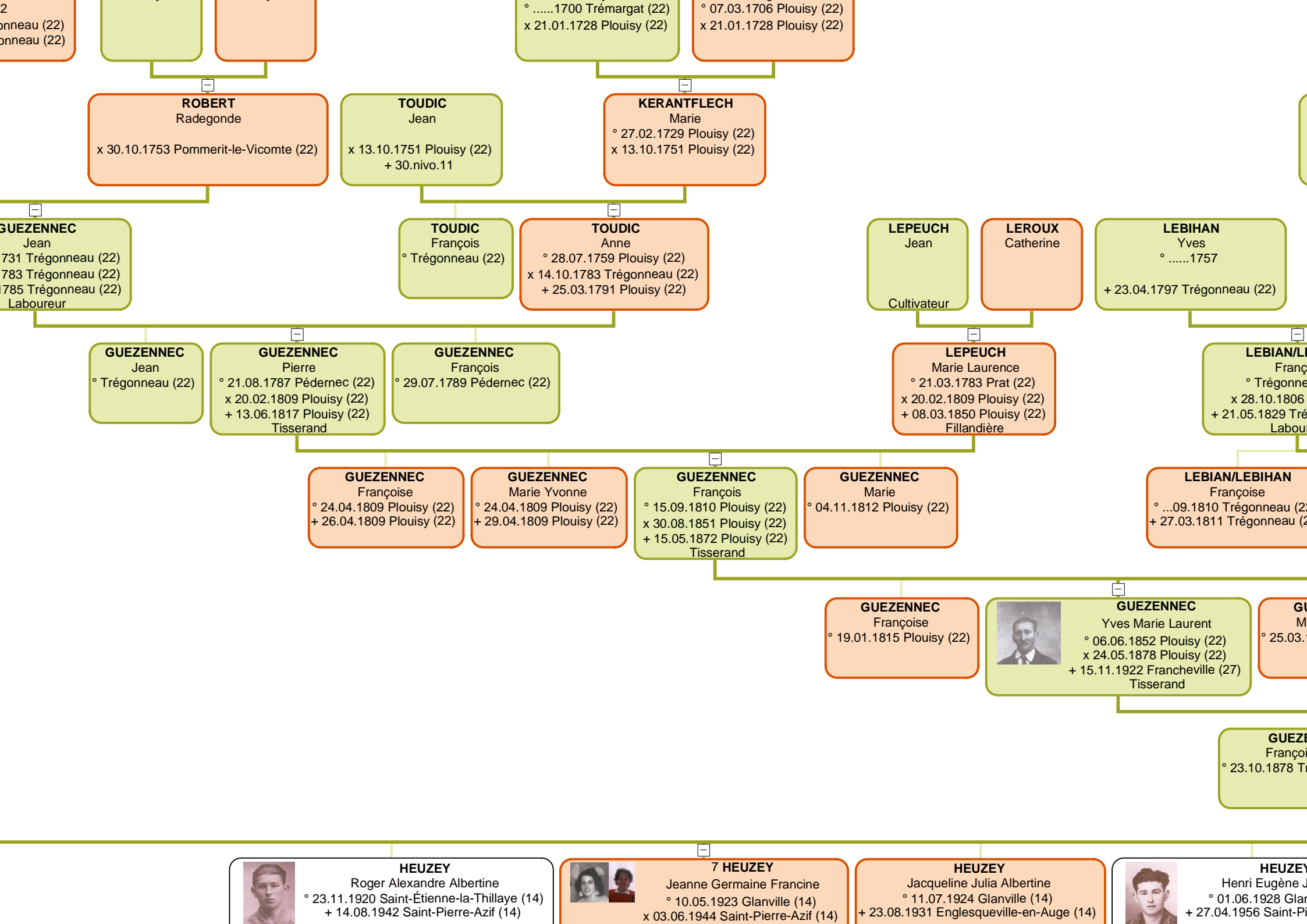

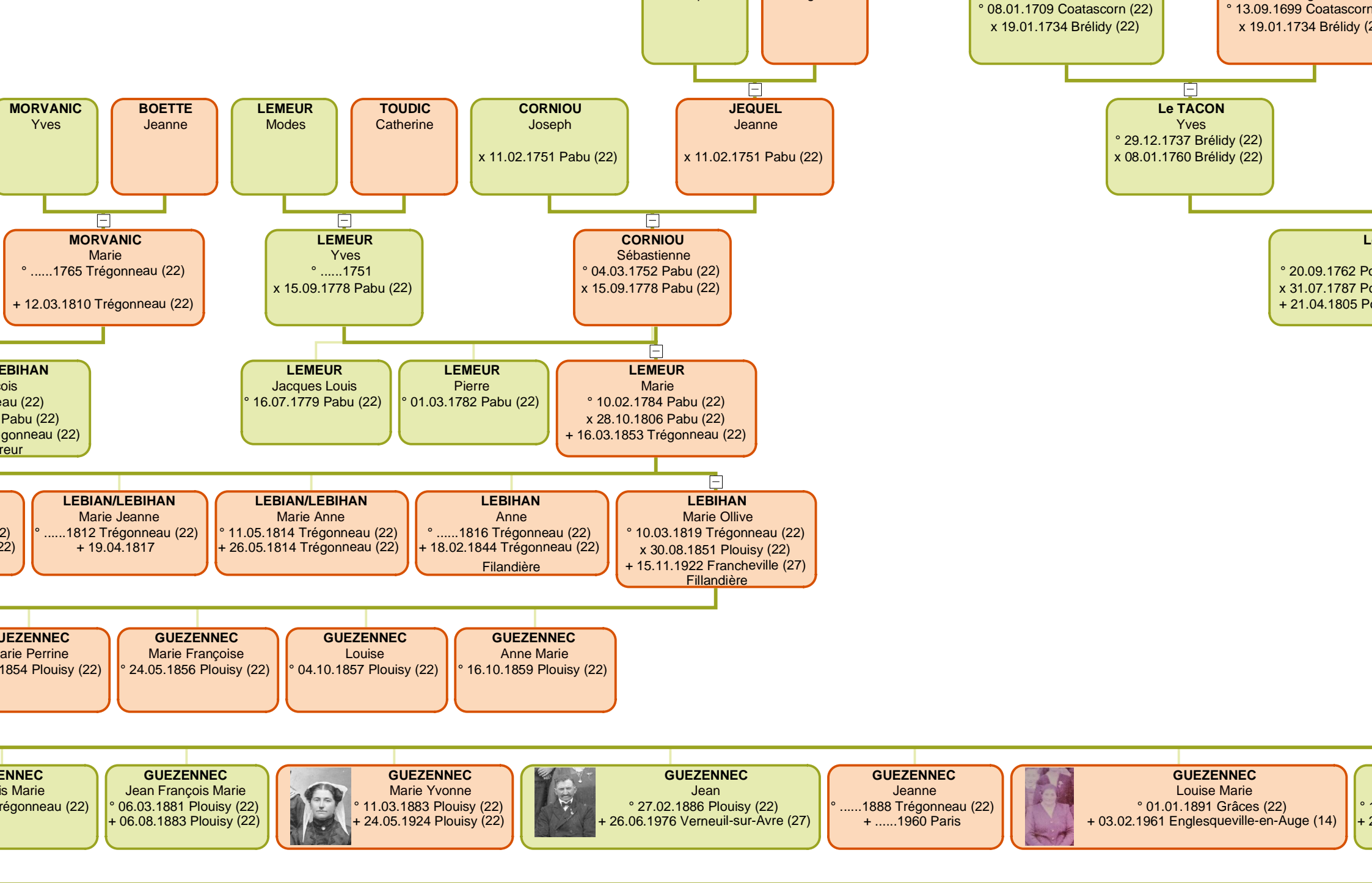

Y
loannes
nville (14)
erre-Azif (14)

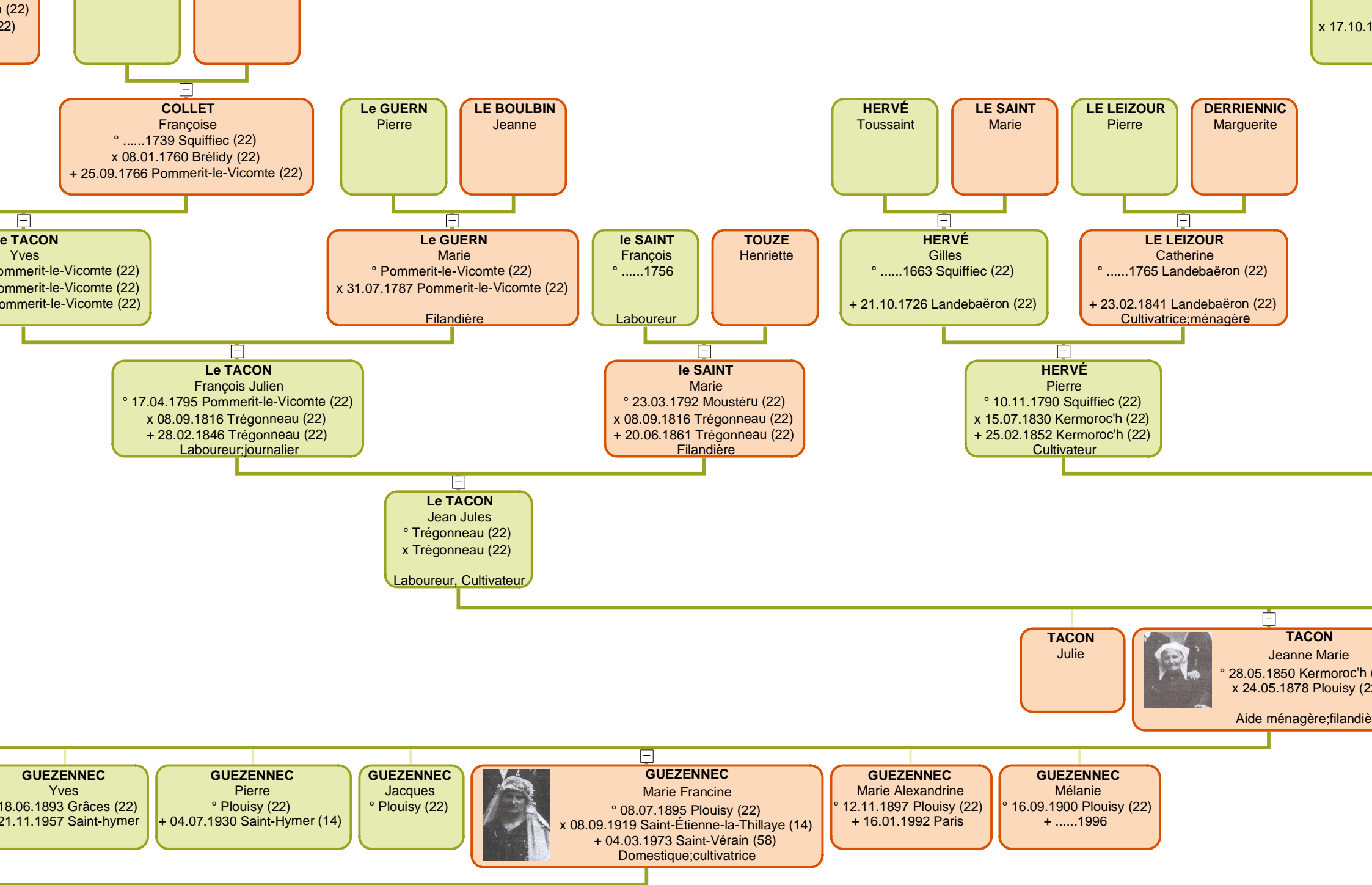

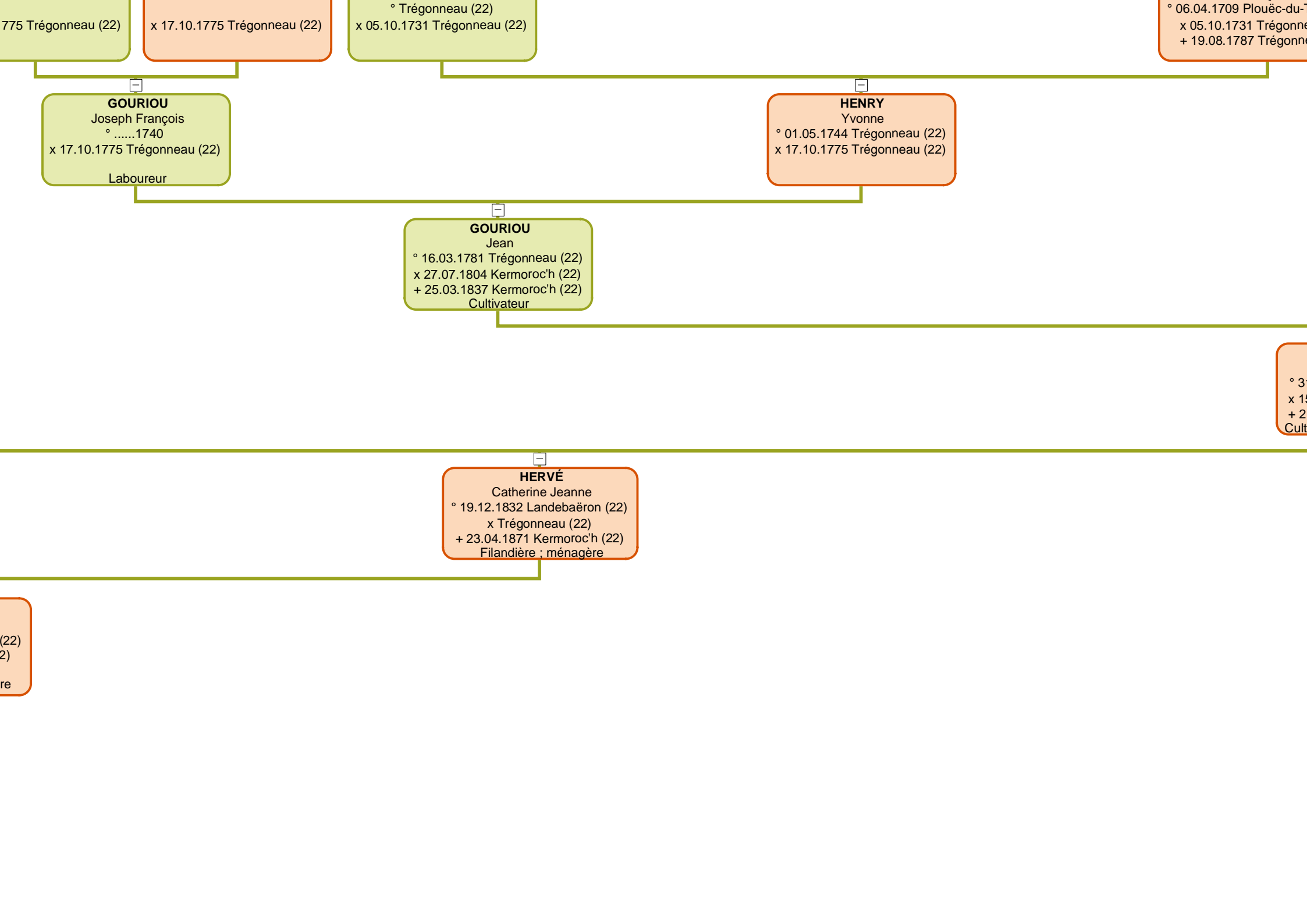

Trioux (22)
eau (22)
eau (22)

° 23.02.1712 Plouisy (22)
x 03.07.1747 Kermoroc'h (22)

x 03.07.1747 Kermoroc'h (22)

☐
LORANCE
François
°1744
x 14.10.1771 Landebaëron (22)
Cultivateur

☐
LEBRAS
Yvonne
°1744 Landebaëron (22)
x 14.10.1771 Landebaëron (22)
+ 26.07.1779 Kermoroc'h (22)
Cultivateur

☐
LORANCE
Louise
° 15.07.1774 Kermoroc'h (22)
x 27.07.1804 Kermoroc'h (22)
+ 18.01.1839 Kermoroc'h (22)

☐
GOURIOU
Marie Jeanne
° 1.07.1805 Kermoroc'h (22)
° 5.07.1830 Kermoroc'h (22)
° 1.04.1895 Kermoroc'h (22)
ouvrière;filandière;ménagère

+ 26.07.1996 Vittel (88)
Gardien de la paix ; employé ORTF



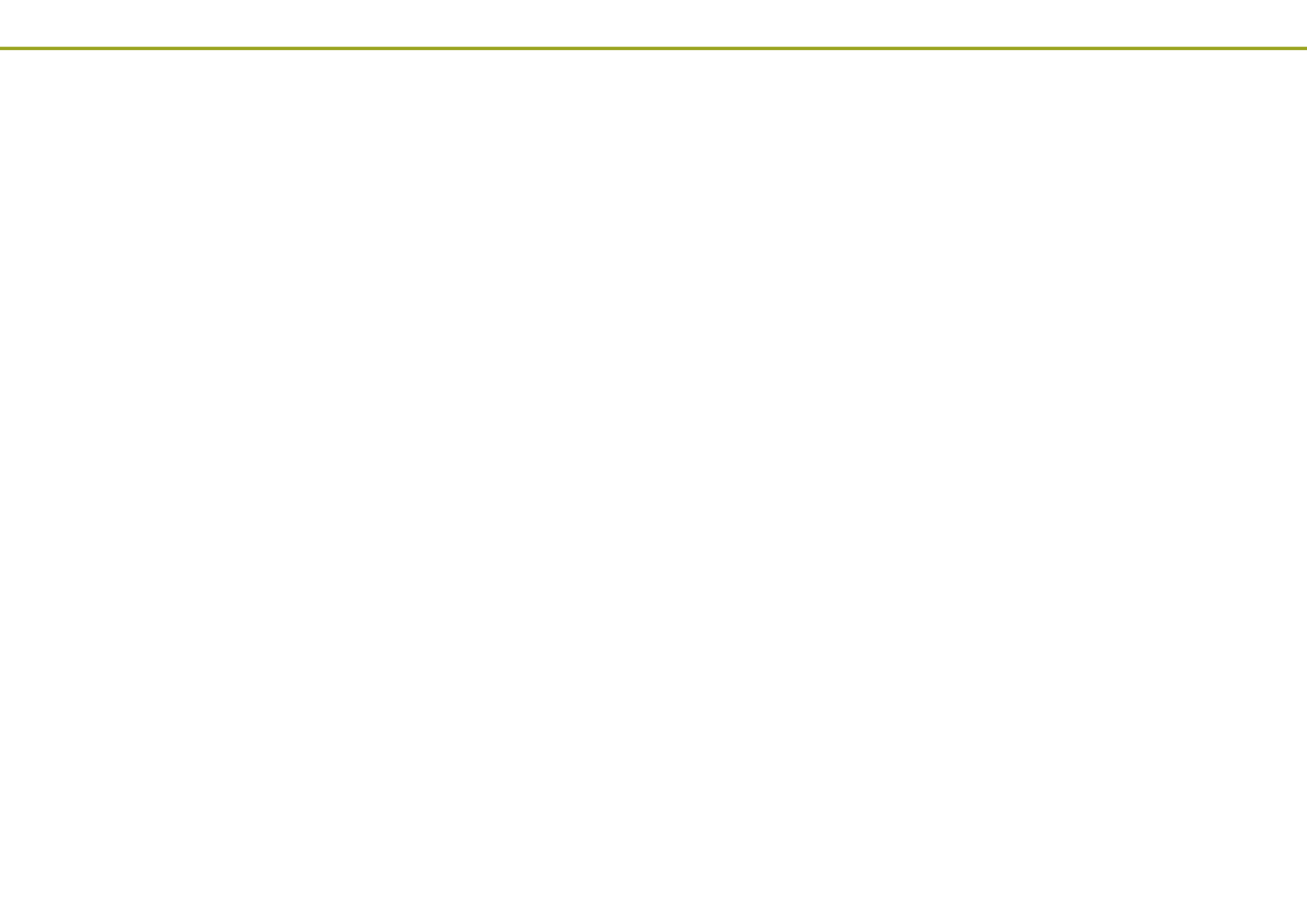

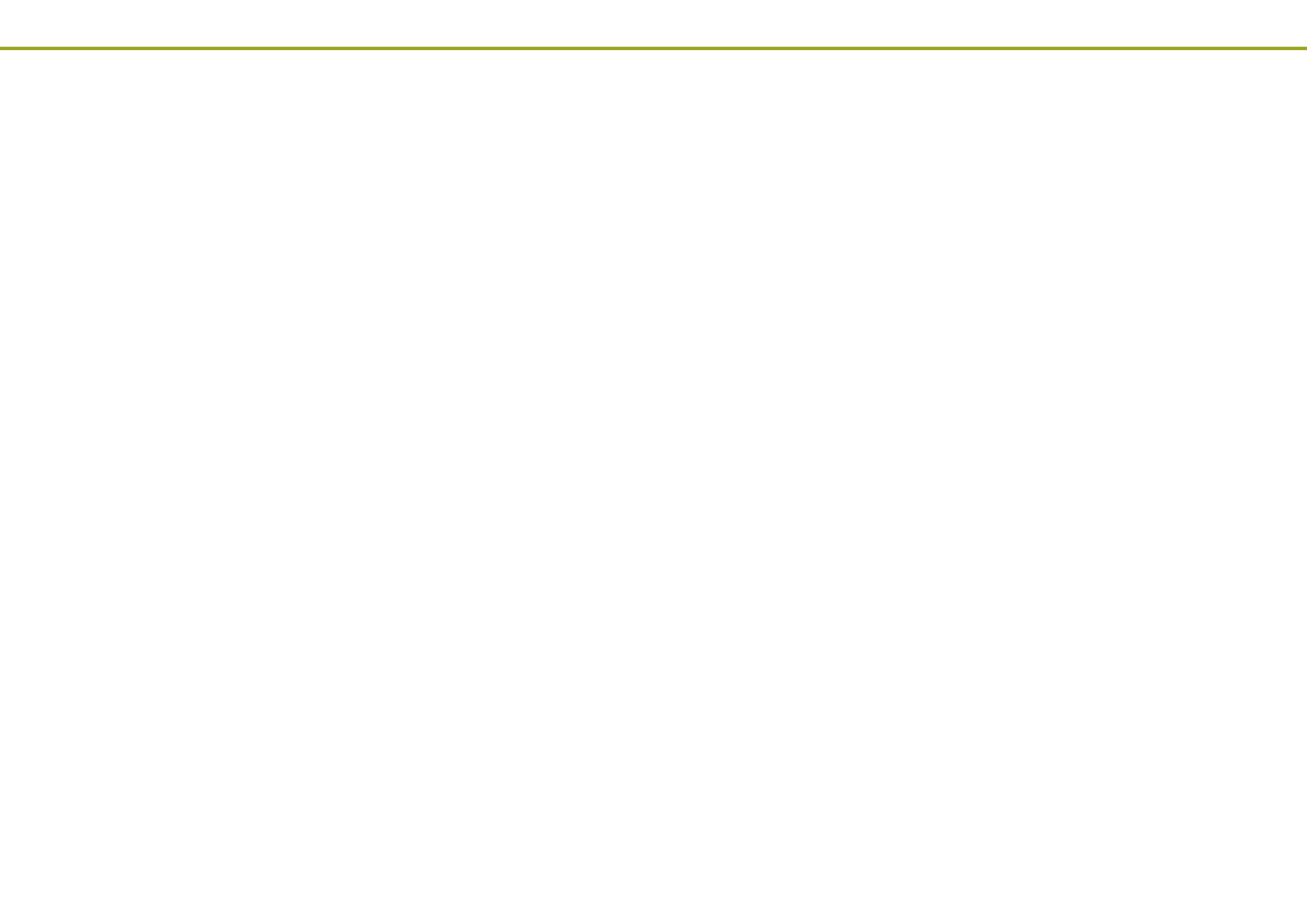

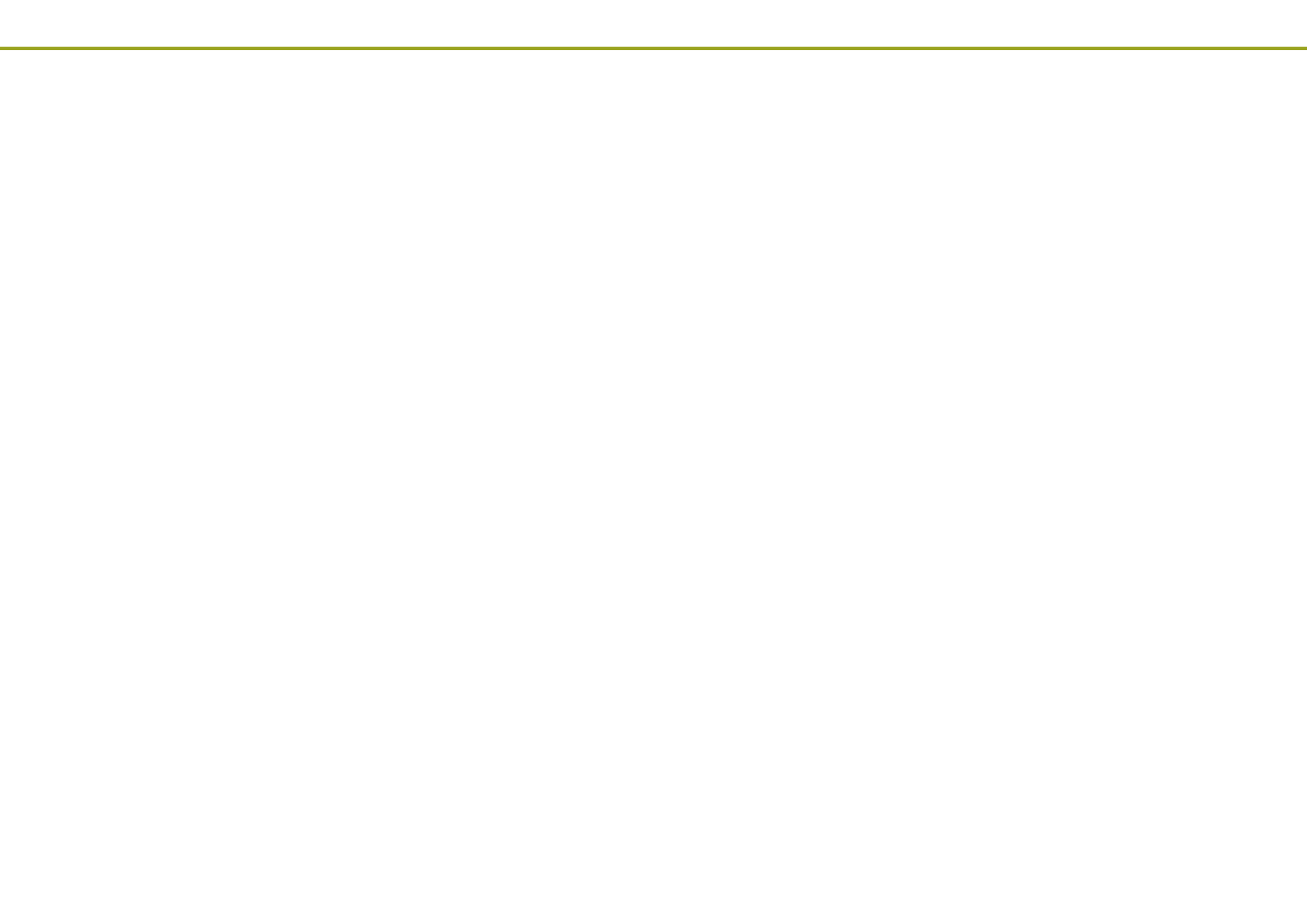



HUGUENY

Jean Claude Henri Noël

° 15.11.1943 Paris-XXème (75)
x 30.09.1967 Paris-IXème (75)

Magasinier à l'INA



HUGUENY

Gilles

° 03.11.1949 Paris-XIXème (75)



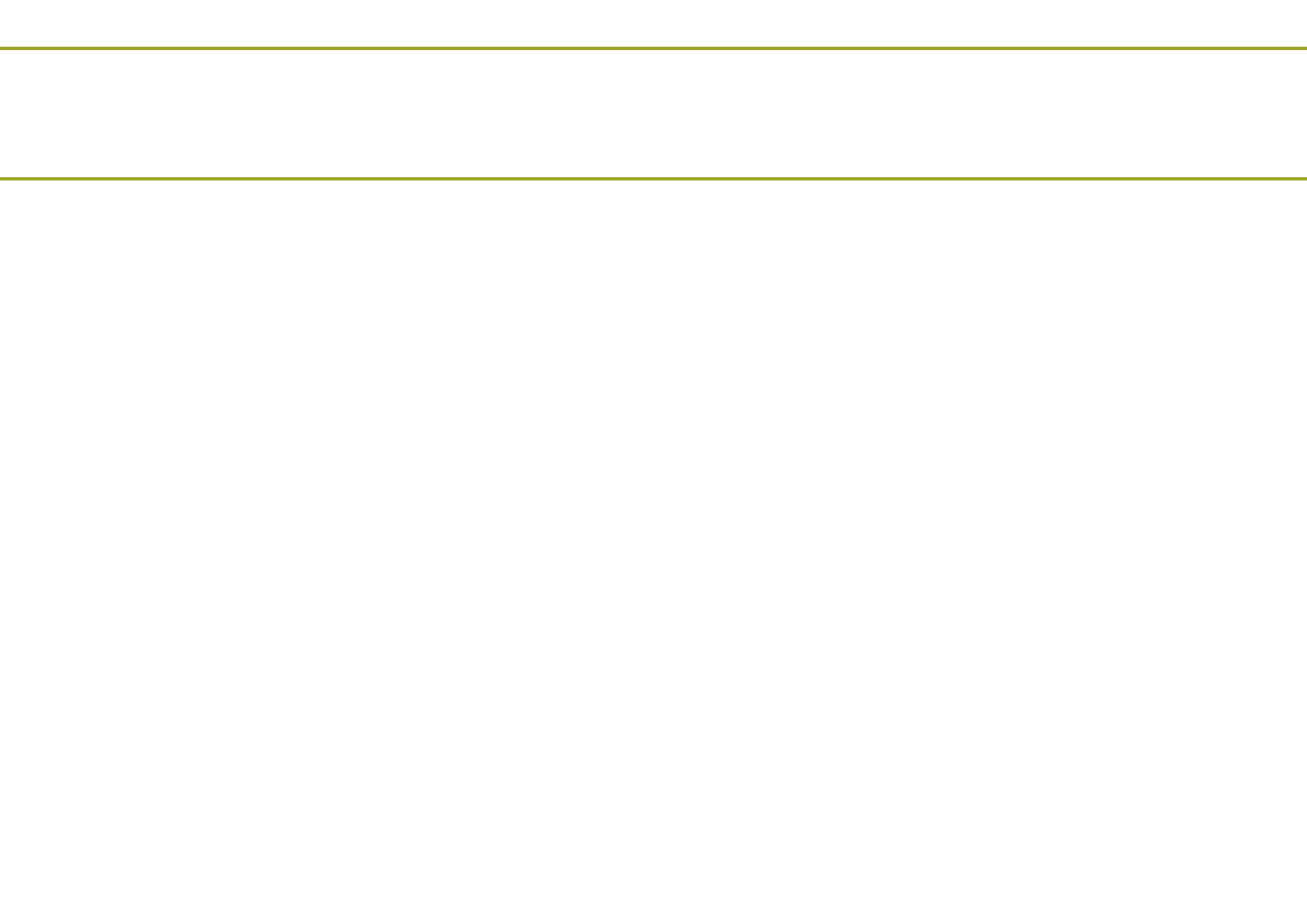





admirer maison de santé des Freres de St Jean de Dieu, Officier du mérite agricole

+ 16.01.1996 Épinal (88)
Coiffeuse/manucure ; mère au foyer



° 01.07.199

Mineur de fond

Cuisinière ; agent ORTF



1 HUGUENY
 Stella
 ° 22.06.1968 Paris-XIIIème (75)
 Secrétaire au ministère du commerce ; femme au foyer ; auto entrepreneur location déguisements

x 25.08.1990 Saint-Julien (88)
SUPRIN
 Didier
 ° 13.07.1965 Darney (88)
 Technicien entretien machine



SUPRIN
 Guillaume
 ° 1990 Paris-XVIIIème (75)

SUPRIN
 Isabelle
 ° 13.05.1992 Épinal (88)

SUPRIN
 Nicolas
 ° 24.05.1996 Nancy (54)

HUGUENY
 Marie Ange
 ° 25.05.1976 Paris
 Professeur français

BARBOSA
 Americo
 ° 09.06.1976 Portugal



HUGUENY BARBOSA
 Thomas
 ° 26.11.2005 Villeneuve-la-Garenne (92)

HUGUENY BARBOSA
 Lucas
 ° 07.11.2008 Villeneuve-la-Garenne (92)





HUGUENY

Damien

° 06.09.1980 Paris-XVIIIème (75)

Employé RATP

x 22.09.2007 Outreau (62)



BACHEREL

Valérie

° 30.09.1978 Outreau (62)

Employée RATP;

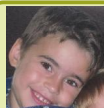

HUGUENY

Alexandre

° 20.04.2009 Parmain (95)

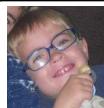

HUGUENY

Arthur

° 08.11.2010 Parmain (95)

HUGUENY BARBOSA

Elsa

° 07.11.2008 Villeneuve-la-Garenne (92)





+ 06.07.1993 Saint-Vérain (58)
Agriculteur





ROUSSEAU
Serge

° 16.10.1943 Saint-Brieuc (22)



3 ROUSSEAU

Lilianne Juliette Jacqueline
° 27.01.1945 Drubec (14)
x 30.09.1967 Paris-IXème (75)

Employée sécurité sociale

ROUSSEAU
Mauricette

° 13.04.1946 Pont l'évêque
+ 13.04.1946 Drubec (14)

e (14)
14)



ROUSSEAU
Alain

° 25.10.1947 Pont l'évêque (14)
+ 15.05.1983 Asnieres (92)



ROUSSEAU
Chrislaine

° 03.11.1948 Pont l'évêque (14)

Comptable



ROUSSEAU
Franck

° 11.07.1965 Cosne-sur-Loire (58)

Employé EDF

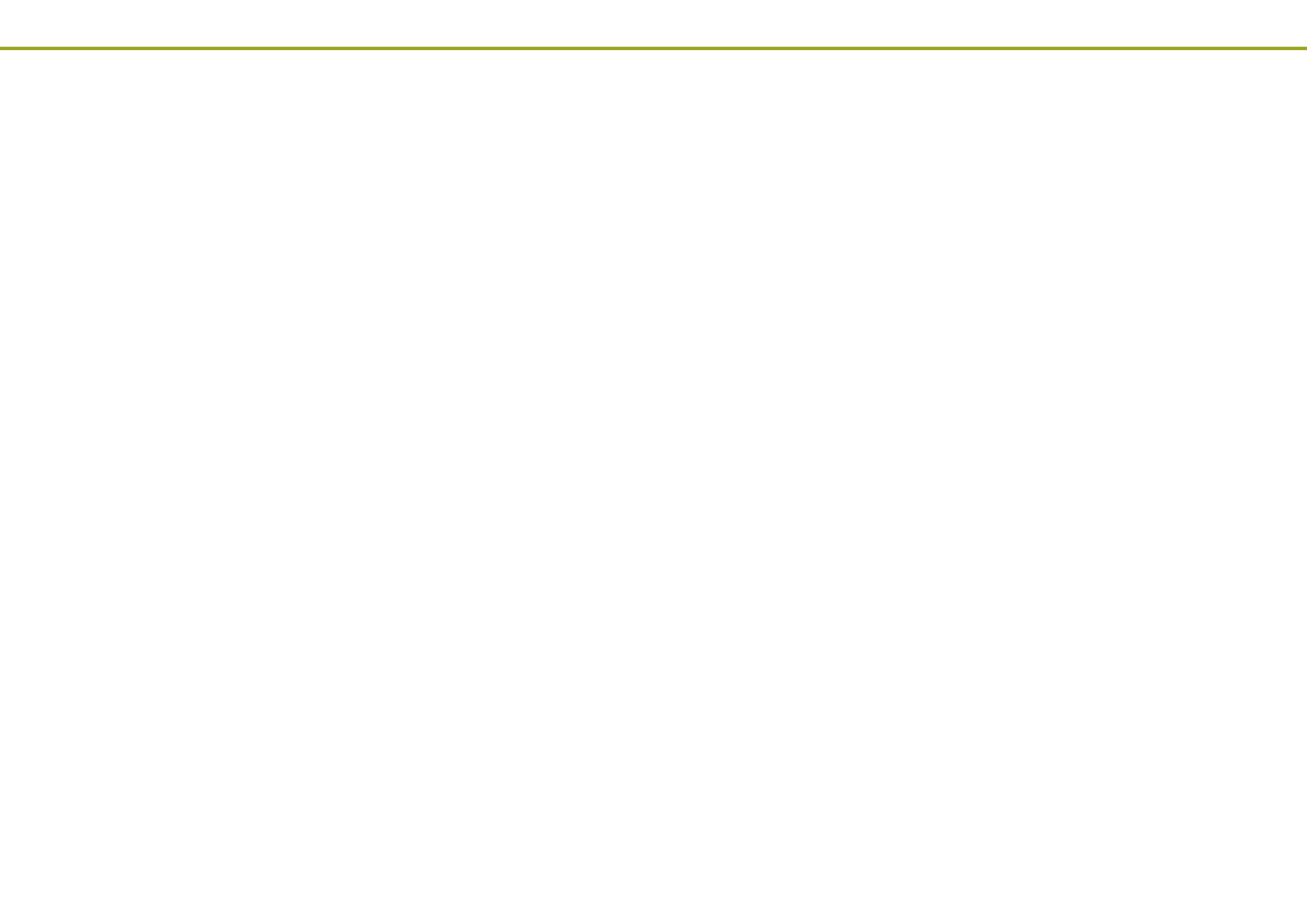



+ 18.05.2006 Cosne-sur-Loire (58)
Agricultrice



